



**PREFEITURA MUNICIPAL DE GOVERNADOR LUÍZ ROCHA**  
CNPJ: 01.578.554/0001-33 - Email: semus\_govluizrocha@outlook.com  
Praça João Gonçalves, S/N - CEP: 65795-000

Lei nº 008 /2017

**“ESTIMA A RECEITA E FIXA A DESPESA DO  
MUNICÍPIO PARA O EXERCÍCIO DE 2018.”**

A Câmara de GOV. LUIZ ROCHA, Estado de MARANHÃO, aprova e eu sanciono a seguinte lei:

### **CAPÍTULO I DAS DISPOSIÇÕES COMUNS**

**Art. 1º** - Esta Lei orça a Receita e fixa a Despesa do Município para o exercício de 2018, no valor global de R\$ 70.930.485,03 (setenta milhões novecentos e trinta mil quatrocentos e oitenta e cinco reais e três centavos), envolvendo os recursos de todas as fontes, compreendendo:

- I - Orçamento Fiscal;
- II - Orçamento da Seguridade Social;

### **CAPÍTULO II DOS ORÇAMENTOS FISCAL E DA SEGURIDADE SOCIAL**

**Art. 2º**- Os Orçamentos Fiscal e da Seguridade Social serão detalhados, em seu menor nível, através dos Elementos da Despesa detalhados no Anexo ao decreto que acompanha este Projeto de Lei.

**§ 1º**- Na programação e execução dos orçamentos fiscal e de seguridade social será utilizada a classificação da despesa por sua natureza, onde deverão ser identificados a categoria econômica, o grupo da despesa, a modalidade de aplicação e o elemento.

**§ 2º**- O chefe do poder executivo deverá estabelecer e publicar anexo às normas de execução do orçamento a classificação das despesas mencionada no parágrafo anterior

**Art 3º** - A receita é orçada e a despesa fixada em valores iguais a R\$ 70.930.485,03 (setenta milhões novecentos e trinta mil quatrocentos e oitenta e cinco reais e três centavos).

**Parágrafo único** - Incluem-se no total referido neste artigo os recursos próprios das autarquias, fundações e fundos especiais.

A receita será realizada mediante a arrecadação de tributos, transferências e outras receitas correntes e de capital, na forma da legislação vigente e das especificações constantes no anexo, de acordo com o seguinte desdobramento:



**PREFEITURA MUNICIPAL DE GOVERNADOR LUÍZ ROCHA**  
CNPJ: 01.578.554/0001-33 - Email: semus\_govluizrocha@outlook.com  
Praça João Gonçalves, S/N - CEP: 65795-000

**Art. 6º** - Ficam aprovados os orçamentos das entidades autárquicas, fundacionais e fundos especiais do poder executivo em importância iguais para a receita orçada e a despesa fixada, aplicando-se-lhes as mesmas regras e autorizações destinadas à administração direta por força desta lei.

### **CAPÍTULO III DA AUTORIZAÇÃO PARA ABERTURA DE CRÉDITOS SUPLEMENTARES**

**Art. 7º** - Fica o Poder Executivo autorizado a, excluídos os casos previstos nesta Lei:

- I - abrir créditos suplementares, até o limite de 100% (cem por cento) sobre o total da despesa nela fixada.
- II - abrir créditos suplementares até o limite consignado sob a denominação de Reserva de Contingência.
- III - remanejar recursos no âmbito do mesmo órgão e do mesmo programa.

**Parágrafo único** - Não onerarão o limite previsto no inciso I, os créditos destinados a:

- 1 - suprir insuficiência nas dotações de despesas a conta de recursos vinculados;
- 2 - suprir insuficiência nas dotações orçamentárias relativas as despesas a conta de receitas próprias de autarquias, fundos, fundações e empresas dependentes.

### **CAPÍTULO IV DAS OPERAÇÕES DE CRÉDITO**

**Art. 8º** - Fica o poder executivo autorizado a realizar operações de crédito por antecipação da receita ate o limite de 25% (*vinte e cinco por cento*) da receita orçada constante do art. 3º desta lei.

### **CAPÍTULO V DAS DISPOSIÇÕES GERAIS**

**Art. 9º** - Fica o poder executivo autorizado a estabelecer normas complementares pertinentes a execução do orçamento e, no que couber, adequá-lo as disposições da constituição do município, compreendendo também a programação financeira para o exercício de 2018.

**Art. 10º** - Ficam agregados aos orçamentos do município os valores e indicativos constantes ao anexo a esta lei.

**Art. 11º** - Todos valores recebidos pelas unidades da administração direta, autarquias,



**PREFEITURA MUNICIPAL DE GOVERNADOR LUÍZ ROCHA**  
CNPJ: 01.578.554/0001-33 - Email: semus\_govluizrocha@outlook.com  
Praça João Gonçalves, S/N - CEP: 65795-000

RECEITAS CORRENTES.....	22.616.040,99
RECEITAS DE CAPITAL.....	50.006.273,58
DEDUÇÕES DO FUNDEB.....	-1.691.829,65
<b>TOTAL DE RECEITAS.....</b>	<b>70.930.485,03</b>

**Art 4º** - A despesa, no mesmo valor da receita é fixada em 70.930.485,03 (setenta milhões novecentos e trinta mil quatrocentos e oitenta e cinco reais e três centavos)

**Art. 5º** - A despesa será realizada com observância da programação constante dos quadros que integram esta lei, apresentando o seguinte desdobramento:

DESPEAS CORRENTES.....	17.683.160,10
DESPEAS DE CAPITAL.....	52.656.720,93
RESERVA DE CONTINGÊNCIA.....	560.604,00
<b>TOTAL DE DESPESA.....</b>	<b>70.930.485,03</b>

#### IV - RECURSOS POR UNIDADE ORÇAMENTÁRIA

FUNÇÃO	DOTAÇÃO
01 Legislativa	525.453,38
04 Administração	2.805.660,72
08 Assistência Social	1.477.415,34
10 Saúde	21.954.254,26
12 Educação	28.868.713,65
13 Cultura	90.224,88
15 Urbanismo	8.313.248,12
17 Saneamento	885.367,54
18 Gestão Ambiental	34.399,52
20 Agricultura	1.895.940,87
23 Comércio e Serviços	17.495,19
26 Transporte	2.564.886,48
27 Desporto e Lazer	906.821,08
99 Reserva de Contingência	590.604,00
<b>TOTAL</b>	<b>70.930.485,03</b>

**Parágrafo único** - Integram o Orçamento Fiscal os recursos orçamentários à conta do Tesouro Municipal, destinados a transferências às empresas a título de aumento de capital, subvenção econômica e prestação de serviços.

**PREFEITURA MUNICIPAL DE GOV. LUIZ ROCHA**

PRAÇA RESIDENTE JUSCELINO - CNPJ:01578554/0001-33

Orçamento Programa - Exercício de 2018

**DEMONSTRATIVO DA RECEITA E DESPESA SEGUNDO AS CATEGORIAS ECONOMICAS**

(Inc. II, §1º, Art. 2º)

Anexo 01

Página 1

Lei: 0123, Data: 01/02/2017

RECEITA	R\$	R\$
RECEITAS CORRENTES		
IMPOSTOS, TAXAS E CONTRIBUIÇÕES DE MELHORIA	1.451.666,23	
RECEITA PATRIMONIAL	26.788,06	
TRANSFERÊNCIAS CORRENTES	21.128.545,93	
OUTRAS RECEITAS CORRENTES	9.040,77	
(R) DEDUÇÕES DO FUNDEB	-1.691.829,65	
<b>SUB TOTAL</b>		<b>20.924.211,34</b>
<b>TOTAL</b>		<b>20.924.211,34</b>
SUPERAVIT DO ORÇAMENTO CORRENTE		3.241.051,24
RECEITAS DE CAPITAL		
ALIENAÇÃO DE BENS	91.562,94	
TRANSFERÊNCIAS DE CAPITAL	49.910.483,88	
OUTRAS RECEITAS DE CAPITAL	4.226,76	
<b>SUB TOTAL</b>		<b>50.006.273,58</b>
<b>TOTAL</b>		<b>53.247.324,82</b>

RESUMO	R\$
RECEITAS CORRENTES	22.616.040,99
RECEITAS DE CAPITAL	50.006.273,58
RECEITAS CORRENTES - INTRA OFSS	
RECEITAS DE CAPITAL - INTRA OFSS	
<b>TOTAL DE RECEITAS</b>	<b>72.622.314,57</b>
DEFICIT (REPASSE A RECEBER)	0,11
(R) DEDUÇÕES DA RECEITA	-1.691.829,65
<b>TOTAL</b>	<b>70.930.485,03</b>

DESPESA	R\$	R\$
DESPESAS CORRENTES		
PESSOAL E ENCARGOS SOCIAIS	11.407.549,62	
OUTRAS DESPESAS CORRENTES	6.275.610,48	
<b>SUB TOTAL</b>		<b>17.683.160,10</b>
SUPERAVIT DO ORÇAMENTO CORRENTE		3.241.051,24
<b>TOTAL</b>		<b>20.924.211,34</b>
DESPESAS DE CAPITAL		
INVESTIMENTOS	52.643.383,05	
INVERSÕES FINANCEIRAS	13.337,88	
<b>SUB TOTAL</b>		<b>52.656.720,93</b>
RESERVA DE CONTINGENCIA		590.604,00
<b>TOTAL</b>		<b>53.247.324,93</b>

RESUMO	R\$
DESPESAS CORRENTES	17.683.160,10
DESPESAS DE CAPITAL	52.656.720,93
RESERVA DE CONTINGÊNCIA	590.604,00
<b>TOTAL DE DESPESA</b>	<b>70.930.485,03</b>
<b>TOTAL</b>	<b>70.930.485,03</b>

**PREFEITURA MUNICIPAL DE GOV. LUIZ ROCHA**

PRAÇA RESIDENTE JUSCELINO - CNPJ:01578554/0001-33

Orçamento Programa - Exercício de 2018

**DEMONSTRATIVO DA RECEITA E DESPESA SEGUNDO AS CATEGORIAS ECONOMICAS**

(Inc.II, §1º, Art.2º)

Anexo 01

Página 2

Lei: 0123, Data: 01/02/2017





Orçamento Programa - Exercício de 2018

RECEITAS SEGUNDO AS CATEGORIAS ECONOMICAS

Lei: 0123, Data: 01/02/2017

Código	Especificação	F.R.	Desdobramento	SubCategoria Fonte	Categoria Econômica
1000.00.0.0	RECEITAS CORRENTES	0.000.000			22.616.040,99
1100.00.0.0	IMPOSTOS, TAXAS E CONTRIBUIÇÕES DE MELHORIA	0.000.000		1.451.666,23	
1110.00.0.0	IMPOSTOS	0.000.000		1.200.190,79	
1113.00.0.0	IMPOSTOS SOBRE A RENDA E PROVENTOS DE QUALQUER NATUREZA	0.000.000	530.212,11		
1113.03.0.0	IMPOSTO SOBRE A RENDA - RETIDO NA FONTE	0.000.000	530.212,11		
1113.03.1.0	IMPOSTO SOBRE A RENDA - RETIDO NA FONTE - TRABALHO	0.000.000	530.212,11		
1113.03.1.1	IRRF - TRABALHO - PRINCIPAL	0.01.00	530.212,11		
1118.00.0.0	IMPOSTOS ESPECÍFICOS DE ESTADOS/DF MUNICÍPIOS	0.000.000	669.978,68		
1118.01.0.0	IMPOSTOS SOBRE O PATRIMÔNIO PARA ESTADOS/DF/MUNICÍPIOS	0.000.000	93.934,21		
1118.01.1.0	IMPOSTO SOBRE A PROPRIEDADE PREDIAL E TERRITORIAL URBANA	0.000.000	90.499,75		
1118.01.1.1	IPTU - PRINCIPAL	0.01.00	90.499,75		
1118.01.4.0	IMPOSTO SOBRE TRANSMISSÃO "INTER VIVOS" DE BENS IMÓVEIS E DE	0.000.000	3.434,46		
1118.01.4.1	ITBI - PRINCIPAL	0.01.00	3.434,46		
1118.02.0.0	IMPOSTOS SOBRE A PRODUÇÃO, CIRCULAÇÃO DE MERCADORIAS E SERVI	0.000.000	576.044,47		
1118.02.3.0	IMPOSTO SOBRE SERVIÇOS DE QUALQUER NATUREZA	0.000.000	576.044,47		
1118.02.3.1	ISS - PRINCIPAL	0.01.00	576.044,47		
1120.00.0.0	TAXAS	0.000.000		251.475,44	
1121.00.0.0	TAXAS PELO EXERCÍCIO DO PODER DE POLÍCIA	0.000.000	114.130,05		
1121.01.0.0	TAXAS DE INSPEÇÃO, CONTROLE E FISCALIZAÇÃO	0.000.000	114.130,05		
1121.01.1.0	TAXAS DE INSPEÇÃO, CONTROLE E FISCALIZAÇÃO	0.000.000	114.130,05		
1121.01.1.1	TAXAS DE INSPEÇÃO, CONTROLE E FISCALIZAÇÃO - PRINCIPAL	0.01.00	99.085,64		
1121.01.1.3	TAXAS DE INSPEÇÃO, CONTROLE E FISCALIZAÇÃO - DÍVIDA ATIVA	0.01.00	15.044,41		
1122.00.0.0	TAXAS PELA PRESTAÇÃO DE SERVIÇOS	0.000.000	137.345,39		
1122.01.0.0	TAXAS PELA PRESTAÇÃO DE SERVIÇOS	0.000.000	137.345,39		
1122.01.1.0	TAXAS PELA PRESTAÇÃO DE SERVIÇOS	0.000.000	137.345,39		
1122.01.1.1	TAXAS PELA PRESTAÇÃO DE SERVIÇOS - PRINCIPAL	0.01.00	137.345,39		
1300.00.0.0	RECEITA PATRIMONIAL	0.000.000		26.788,06	
1310.00.0.0	EXPLORAÇÃO DO PATRIMÔNIO IMOBILIÁRIO DO ESTADO	0.000.000		3.434,46	
1310.99.0.0	OUTRAS RECEITAS IMOBILIÁRIAS	0.000.000	3.434,46		
1310.99.1.0	OUTRAS RECEITAS IMOBILIÁRIAS	0.000.000	3.434,46		
1310.99.1.1	OUTRAS RECEITAS IMOBILIÁRIAS - PRINCIPAL	0.01.00	3.434,46		
1320.00.0.0	VALORES MOBILIÁRIOS	0.000.000		20.778,50	
1321.00.0.0	JUROS E CORREÇÕES MONETÁRIAS	0.000.000	20.778,50		
1321.00.1.0	REMUNERAÇÃO DE DEPÓSITOS BANCÁRIOS	0.000.000	20.778,50		
1321.00.1.1	REMUNERAÇÃO DE DEPÓSITOS BANCÁRIOS - PRINCIPAL	0.01.00	6.182,02		
1321.00.1.1	REMUNERAÇÃO DE DEPÓSITOS BANCÁRIOS - PRINCIPAL	0.01.00	4.235,84		
1321.00.1.1	REMUNERAÇÃO DE DEPÓSITOS BANCÁRIOS - PRINCIPAL	0.01.00	3.663,43		
1321.00.1.1	REMUNERAÇÃO DE DEPÓSITOS BANCÁRIOS - PRINCIPAL	0.01.00	6.697,21		
1390.00.0.0	DEMAIS RECEITAS PATRIMONIAIS	0.000.000		2.575,10	
1390.00.0.0	DEMAIS RECEITAS PATRIMONIAIS	0.000.000	2.575,10		
1390.00.1.0	DEMAIS RECEITAS PATRIMONIAIS	0.000.000	2.575,10		
1390.00.1.1	DEMAIS RECEITAS PATRIMONIAIS - PRINCIPAL	0.01.00	2.575,10		
1700.00.0.0	TRANSFERÊNCIAS CORRENTES	0.000.000		21.128.545,93	
1710.00.0.0	TRANSFERÊNCIAS DA UNIÃO E DE SUAS ENTIDADES	0.000.000		14.233.603,44	
1718.00.0.0	TRANSFERÊNCIAS DA UNIÃO - ESPECÍFICA E/M	0.000.000	14.233.603,44		
1718.01.0.0	PARTICIPAÇÃO NA RECEITA DA UNIÃO	0.000.000	5.331.812,26		
1718.01.2.0	COTA-PARTE DO FUNDO DE PARTICIPAÇÃO DOS MUNICÍPIOS - COTA ME	0.000.000	5.329.820,27		
1718.01.2.1	COTA-PARTE DO FPM - COTA MENSAL - PRINCIPAL	0.01.00	5.329.820,27		
1718.01.5.0	COTA-PARTE DO IMPOSTO SOBRE A PROPRIEDADE TERRITORIAL RURAL	0.000.000	1.991,99		
1718.01.5.1	COTA-PARTE DO ITR - PRINCIPAL	0.01.00	1.991,99		
1718.02.0.0	TRANSFERÊNCIA DA COMPENSAÇÃO FINANCEIRA PELA EXPLORAÇÃO DE R	0.000.000	80.137,38		
1718.02.6.0	COTA-PARTE DO FUNDO ESPECIAL DO PETRÓLEO - FEP	0.000.000	80.137,38		
1718.02.6.1	COTA-PARTE DO FUNDO ESPECIAL DO PETRÓLEO - FEP - PRINCIPAL	0.01.00	80.137,38		
1718.03.0.0	TRANSFERÊNCIA DE RECURSOS DO SISTEMA ÚNICO DE SAÚDE - SUS -	0.000.000	5.725.408,66		
1718.03.1.0	TRANSFERÊNCIA DE RECURSOS DO SISTEMA ÚNICO DE SAÚDE - SUS -	0.000.000	5.725.408,66		
1718.03.1.1	TRANSFERÊNCIA DE RECURSOS - SUS - REP. FUNDO A FUNDO-PRINCIPAL	0.01.00	1.997.063,12		

Orçamento Programa - Exercício de 2018

RECEITAS SEGUNDO AS CATEGORIAS ECONOMICAS

Lei: 0123, Data: 01/02/2017

Código	Especificação	F.R.	Desdobramento	SubCategoria Fonte	Categoria Econômica
1718.03.1.1	TRANSFERÊNCIA DE RECURSOS- SUS- REP. FUNDO A FUNDO-PRINCIPAL	0.01.00	3.728.345,54		
1718.04.0.0	TRANSFERÊNCIAS DE RECURSOS DO FUNDO NACIONAL DE ASSISTÊNCIA	0.000.000	400.509,18		
1718.04.1.0	TRANSFERÊNCIAS DE RECURSOS DO FUNDO NACIONAL DE ASSISTÊNCIA	0.000.000	400.509,18		
1718.04.1.1	TRANSFERÊNCIAS DE RECURSOS DO FNAS - PRINCIPAL	0.01.00	400.509,18		
1718.05.0.0	TRANSFERÊNCIAS DE RECURSOS DO FUNDO NACIONAL DO DESENVOLVIME	0.000.000	297.614,57		
1718.05.1.0	TRANSFERÊNCIAS DO SALÁRIO-EDUCAÇÃO	0.000.000	82.942,21		
1718.05.1.1	TRANSFERÊNCIAS DO SALÁRIO-EDUCAÇÃO - PRINCIPAL	0.01.00	82.942,21		
1718.05.2.0	TRANSFERÊNCIAS DIRETAS DO FNDE REFERENTES AO PROGRAMA DINHEI	0.000.000	8.294,22		
1718.05.2.1	TRANSFERÊNCIAS DIRETAS DO FNDE REFERENTES PDDE - PRINCIPAL	0.01.00	8.294,22		
1718.05.3.0	TRANSFERÊNCIAS DIRETAS DO FNDE REFERENTES AO PROGRAMA NACION	0.000.000	146.421,18		
1718.05.3.1	TRANSFERÊNCIAS DIRETAS DO FNDE REFERENTES PNAE - PRINCIPAL	0.01.00	146.421,18		
1718.05.4.0	TRANSFERÊNCIAS DIRETAS DO FNDE REFERENTES AO PROGRAMA NACION	0.000.000	25.358,21		
1718.05.4.1	TRANSFERÊNCIAS DIRETAS DO FNDE REFERENTES PNATE - PRINCIPAL	0.01.00	25.358,21		
1718.05.9.0	OUTRAS TRANSFERÊNCIAS DIRETAS DO FUNDO NACIONAL DO DESENVOLV	0.000.000	34.598,75		
1718.05.9.1	OUTRAS TRANSFERÊNCIAS DIRETAS DO FNDE - PRINCIPAL	0.01.00	34.598,75		
1718.06.0.0	TRANSFERÊNCIA FINANCEIRA DO ICMS - DESONERAÇÃO - L.C. Nº 87/	0.000.000	14.219,22		
1718.06.1.0	TRANSFERÊNCIA FINANCEIRA DO ICMS - DESONERAÇÃO - L.C. Nº 87/	0.000.000	14.219,22		
1718.06.1.1	TRANSFERÊNCIA FINAN ICMS-DESONERAÇÃO-L.C. Nº 87/96-PRINCIPAL	0.01.00	14.219,22		
1718.10.0.0	TRANSFERÊNCIAS DE CONVÊNIO DA UNIÃO E DE SUAS ENTIDADES	0.000.000	2.313.595,21		
1718.10.1.0	TRANSFERÊNCIAS DE CONVÊNIO DA UNIÃO PARA O SISTEMA ÚNICO DE	0.000.000	58.363,00		
1718.10.1.1	TRANSFERÊNCIAS DE CONVÊNIO DA UNIÃO PARA SUS - PRINCIPAL	0.01.00	58.363,00		
1718.10.2.0	TRANSFERÊNCIAS DE CONVÊNIO DA UNIÃO DESTINADAS A PROGRAMAS	0.000.000	154.000,00		
1718.10.2.1	TRANS CONVÊNIO DA UNIÃO DESTINADAS PROG. EDUCAÇÃO-PRINCIPAL	0.01.00	154.000,00		
1718.10.9.0	OUTRAS TRANSFERÊNCIAS DE CONVÊNIO DA UNIÃO	0.000.000	2.101.232,21		
1718.10.9.1	OUTRAS TRANSFERÊNCIAS DE CONVÊNIO DA UNIÃO - PRINCIPAL	0.01.00	2.101.232,21		
1718.99.0.0	OUTRAS TRANSFERÊNCIAS DA UNIÃO	0.000.000	70.306,96		
1718.99.1.0	OUTRAS TRANSFERÊNCIAS DA UNIÃO	0.000.000	70.306,96		
1718.99.1.1	OUTRAS TRANSFERÊNCIAS DA UNIÃO - PRINCIPAL	0.01.00	70.306,96		
1720.00.0.0	TRANSFERÊNCIAS DOS ESTADOS E DO DISTRITO FEDERAL E DE SUAS E	0.000.000	343.920,42	343.920,42	
1728.00.0.0	TRANSFERÊNCIAS DOS ESTADOS - ESPECIFICA E/M	0.000.000	73.744,32		
1728.01.0.0	PARTICIPAÇÃO NA RECEITA DOS ESTADOS	0.000.000	15.376,61		
1728.01.2.0	COTA-PARTE DO IPVA	0.000.000	15.376,61		
1728.01.2.1	COTA-PARTE DO IPVA - PRINCIPAL	0.01.00	15.376,61		
1728.01.3.0	COTA-PARTE DO IPI - MUNICIPIOS	0.000.000	12.247,44		
1728.01.3.1	COTA-PARTE DO IPI - MUNICIPIOS - PRINCIPAL	0.01.00	12.247,44		
1728.01.4.0	COTA-PARTE DA CONTRIBUIÇÃO DE INTERVENÇÃO NO DOMÍNIO ECONÔMI	0.000.000	46.120,27		
1728.01.4.1	COTA-PARTE-CONT.INTERVENÇÃO NO DOMÍNIO ECONÔMICO-PRINCIPAL	0.01.00	46.120,27		
1728.10.0.0	TRANSFERÊNCIA DE CONVÊNIO DOS ESTADOS E DO DISTRITO FEDERAL	0.000.000	270.176,10		
1728.10.1.0	TRANSFERÊNCIAS DE CONVÊNIO DOS ESTADOS PARA O SISTEMA ÚNICO	0.000.000	45.132,80		
1728.10.1.1	TRANSFERÊNCIAS DE CONVÊNIO DOS ESTADOS PARA O SUS-PRINCIPAL	0.01.00	45.132,80		
1728.10.2.0	TRANSFERÊNCIAS DE CONVÊNIO DOS ESTADOS DESTINADAS A PROGRAMA	0.000.000	61.333,17		
1728.10.2.1	TRANSF CONVÊNIO DOS ESTADOS DEST. A PROG. EDUCAÇÃO-PRINCIPAL	0.01.00	61.333,17		
1728.10.9.0	OUTRAS TRANSFERÊNCIAS DE CONVÊNIO DOS ESTADOS	0.000.000	163.710,13		
1728.10.9.1	OUTRAS TRANSFERÊNCIAS DE CONVÊNIO DOS ESTADOS - PRINCIPAL	0.01.00	163.710,13		
1750.00.0.0	TRANSFERÊNCIAS DE OUTRAS INSTITUIÇÕES PÚBLICAS	0.000.000	6.551.022,07	6.551.022,07	
1758.00.0.0	TRANSFERÊNCIAS DE OUTRAS INSTITUIÇÕES PÚBLICAS - ESPECIFICA	0.000.000	6.551.022,07		
1758.01.0.0	TRANSFERÊNCIAS DE RECURSOS DO FUNDO DE MANUTENÇÃO E DESENVOL	0.000.000	6.551.022,07		
1758.01.1.0	TRANSFERÊNCIAS DE RECURSOS DO FUNDO DE	0.000.000	5.461.489,22		

Orçamento Programa - Exercício de 2018

RECEITAS SEGUNDO AS CATEGORIAS ECONOMICAS

Lei: 0123, Data: 01/02/2017

Código	Especificação	F.R.	Desdobramento	SubCategoria Fonte	Categoria Econômica
1758.01.1.1	MANUTENÇÃO E DESENVOL	0.01.00	5.461.489,22		
1758.01.2.0	TRANSFERÊNCIAS DE RECURSOS DO FUNDEB - PRINCIPAL	0.000.000	1.089.532,85		
1758.01.2.1	TRANSFERÊNCIAS DE RECURSOS DA COMPLEMENTAÇÃO DA UNIÃO AO FUNDEB - PRINCIPAL	0.01.00	1.089.532,85		
1900.00.0.0	OUTRAS RECEITAS CORRENTES	0.000.000		9.040,77	
1920.00.0.0	INDENIZAÇÕES, RESTITUIÇÕES E RESSARCIMENTOS	0.000.000		3.434,46	
1921.00.0.0	INDENIZAÇÕES	0.000.000	3.434,46		
1921.99.0.0	OUTRAS INDENIZAÇÕES	0.000.000	3.434,46		
1921.99.1.0	OUTRAS INDENIZAÇÕES	0.000.000	3.434,46		
1921.99.1.1	OUTRAS INDENIZAÇÕES - PRINCIPAL	0.01.00	3.434,46		
1990.00.0.0	DEMAIS RECEITAS CORRENTES	0.000.000		5.606,31	
1990.99.0.0	OUTRAS RECEITAS	0.000.000	5.606,31		
1990.99.1.0	OUTRAS RECEITAS - PRIMÁRIAS	0.000.000	5.606,31		
1990.99.1.1	OUTRAS RECEITAS - PRIMÁRIAS - PRINCIPAL	0.01.00	5.606,31		
2000.00.0.0	RECEITAS DE CAPITAL	0.000.000			50.006.273,58
2200.00.0.0	ALIENAÇÃO DE BENS	0.000.000		91.562,94	
2210.00.0.0	ALIENAÇÃO DE BENS MÓVEIS	0.000.000		91.562,94	
2213.00.0.0	ALIENAÇÃO DE BENS MÓVEIS E SEMOVENTES	0.000.000	91.562,94		
2213.00.1.0	ALIENAÇÃO DE BENS MÓVEIS E SEMOVENTES	0.000.000	91.562,94		
2213.00.1.1	ALIENAÇÃO DE BENS MÓVEIS E SEMOVENTES - PRINCIPAL	0.01.00	91.562,94		
2400.00.0.0	TRANSFERÊNCIAS DE CAPITAL	0.000.000		49.910.483,88	
2410.00.0.0	TRANSFERÊNCIAS DA UNIÃO E DE SUAS ENTIDADES	0.000.000		39.708.760,35	
2418.00.0.0	TRANSFERÊNCIAS DA UNIÃO	0.000.000	39.708.760,35		
2418.10.0.0	TRANSFERÊNCIA DE CONVÊNIO DA UNIÃO E DE SUAS ENTIDADES	0.000.000	39.708.760,35		
2418.10.1.0	TRANSFERÊNCIAS DE CONVÊNIO DA UNIÃO PARA O SISTEMA ÚNICO DE	0.000.000	18.212.436,05		
2418.10.1.1	TRANSFERÊNCIAS DE CONVÊNIO DA UNIÃO PARA O SUS - PRINCIPAL	0.01.00	18.212.436,05		
2418.10.2.0	TRANSFERÊNCIAS DE CONVÊNIO DA UNIÃO DESTINADAS A PROGRAMAS D	0.000.000	20.487.808,00		
2418.10.2.1	TRANSF. CONV. DA UNIÃO DESTINADAS A PROG. EDUCAÇÃO-PRINCIPAL	0.01.00	20.487.808,00		
2418.10.9.0	OUTRAS TRANSFERÊNCIAS DE CONVÊNIO DA UNIÃO	0.000.000	1.008.516,30		
2418.10.9.1	OUTRAS TRANSFERÊNCIAS DE CONVÊNIO DA UNIÃO - PRINCIPAL	0.01.00	1.008.516,30		
2420.00.0.0	TRANSFERÊNCIAS DOS ESTADOS E DO DISTRITO FEDERAL E DE SUAS E	0.000.000		10.201.723,53	
2428.00.0.0	TRANSFERÊNCIAS DOS ESTADOS, DISTRITO FEDERAL, E DE SUAS ENTI	0.000.000	10.201.723,53		
2428.10.0.0	TRANSFERÊNCIAS DE CONVÊNIO DOS ESTADOS E DO DISTRITO FEDERA	0.000.000	10.201.723,53		
2428.10.1.0	TRANSFERÊNCIAS DE CONVÊNIO DOS ESTADOS PARA O SISTEMA ÚNICO	0.000.000	188.950,87		
2428.10.1.1	TRANSFERÊNCIAS DE CONVÊNIO DOS ESTADOS P/ O SUS - PRINCIPAL	0.01.00	188.950,87		
2428.10.9.0	OUTRAS TRANSFERÊNCIAS DE CONVÊNIO DOS ESTADOS	0.000.000	10.012.772,66		
2428.10.9.1	OUTRAS TRANSFERÊNCIAS DE CONVÊNIO DOS ESTADOS - PRINCIPAL	0.01.00	10.012.772,66		
2900.00.0.0	OUTRAS RECEITAS DE CAPITAL	0.000.000		4.226,76	
2990.00.0.0	DEMAIS RECEITAS DE CAPITAL	0.000.000		4.226,76	
2990.00.0.0	DEMAIS RECEITAS DE CAPITAL	0.000.000	4.226,76		
2990.00.1.0	DEMAIS RECEITAS DE CAPITAL	0.000.000	4.226,76		
2990.00.1.1	DEMAIS RECEITAS DE CAPITAL - PRINCIPAL	0.01.00	4.226,76		
9000.00.0.0	(R) DEDUÇÕES DA RECEITA	0.000.000			-1.691.829,65
9500.00.0.0	(R) DEDUÇÕES DO FUNDEB	0.000.000		-1.691.829,65	
9510.00.0.0	(R) DEDUÇÃO DO FUNDEB	0.000.000	-1.691.829,65		
9510.00.0.0	(R) DEDUÇÃO DO FUNDEB	0.000.000	-1.691.829,65		
9510.00.0.0	(R) DEDUÇÃO DO FUNDEB	0.01.00	-1.691.829,65		
<b>Total das Receitas (exceto Intra-Orçamentárias)</b>					<b>70.930.484,92</b>

Total Geral das Receitas

70.930.484,92



NATUREZA DA DESPESA - CONSOLIDAÇÃO GERAL

Código	Especificação	Elemento	Modalidade	Grupo	Categoria Econômica
00.00.00	DESPESAS CORRENTES				17.683.160,10
31.00.00	PESSOAL E ENCARGOS SOCIAIS				
31.90.00	APLICAÇÕES DIRETAS		11.407.549,62		
31.90.11	VENCIMENTOS E VANTAGENS FIXAS - PESSOAL CIVIL	10.148.278,59			
31.90.13	OBRIGAÇÕES PATRONAIS	900.091,98			
31.90.16	OUTRAS DESPESAS VARIÁVEIS - PESSOAL CIVIL	246.592,45			
31.90.91	SENTENÇAS JUDICIAIS	26.286,40			
31.90.92	DESPESAS DE EXERCÍCIOS ANTERIORES	86.300,20			
33.00.00	OUTRAS DESPESAS CORRENTES			6.275.610,48	
33.90.00	APLICAÇÕES DIRETAS		6.275.610,48		
33.90.04	CONTRATAÇÃO POR TEMPO DETERMINADO	51.041,97			
33.90.14	DIÁRIAS - CIVIL	255.598,46			
33.90.30	MATERIAL DE CONSUMO	2.093.615,34			
33.90.32	MATERIAL, BEM OU SERVIÇO PARA DISTRIBUIÇÃO GRATUITA	24.195,17			
33.90.33	PASSAGENS E DESPESAS COM LOCOMOÇÃO	22.449,89			
33.90.34	OUTRAS DESPESAS DE PESSOAL DECORRENTES DE CONTRATOS DE T	356.496,45			
33.90.35	SERVIÇOS DE CONSULTORIA	8.325,38			
33.90.36	OUTROS SERVIÇOS DE TERCEIROS - PESSOA FÍSICA	2.465.442,70			
33.90.37	LOCAÇÃO DE MÃO-DE-OBRA	56.030,81			
33.90.39	OUTROS SERVIÇOS DE TERCEIROS - PESSOA JURÍDICA	596.990,54			
33.90.47	OBRIGAÇÕES TRIBUTÁRIAS E CONTRIBUTIVAS	112.765,37			
33.90.48	OUTROS AUXÍLIOS FINANCEIROS A PESSOA FÍSICA	13.277,00			
33.90.92	DESPESAS DE EXERCÍCIOS ANTERIORES	217.568,91			
33.90.93	INDENIZAÇÕES E RESTITUIÇÕES	1.810,49			52.656.720,91
40.00.00	DESPESAS DE CAPITAL			52.643.383,05	
44.00.00	INVESTIMENTOS		52.643.383,05		
44.90.00	APLICAÇÕES DIRETAS				
44.90.51	OBRAS E INSTALAÇÕES	49.710.095,11			
44.90.52	EQUIPAMENTOS E MATERIAL PERMANENTE	2.894.791,89			
44.90.61	AQUISIÇÃO DE IMÓVEIS	38.496,05			
45.00.00	INVERSÕES FINANCEIRAS			13.337,88	
45.90.00	APLICAÇÕES DIRETAS		13.337,88		
45.90.61	AQUISIÇÃO DE IMÓVEIS	13.337,88			
90.00.00	RESERVA DE CONTINGÊNCIA			590.604,00	590.604,00
99.00.00	RESERVA DE CONTINGÊNCIA				
99.99.00	Reserva de Contingência		590.604,00		
99.99.99	RESERVA DE CONTINGÊNCIA	590.604,00			
<b>TOTAL</b>					<b>70.930.485,0</b>



NATUREZA DA DESPESA POR ORGÃO

PODER 01 PODER LEGISLATIVO  
 ORGÃO 01 CÂMARA MUNICIPAL

Código	Especificação	F.R.	Elemento	Modalidade	Grupo	Categoria Econômica
3.0.00.00	DESPESAS CORRENTES	0.000.000				461.596,89
3.1.00.00	PESSOAL E ENCARGOS SOCIAIS	0.000.000			340.376,80	
3.1.90.00	APLICAÇÕES DIRETAS	0.000.000		340.376,80		
3.1.90.11	VENCIMENTOS E VANTAGENS FIXAS - PESSOAL CIVIL	0.01.00	305.890,12	420.000		
3.1.90.13	OBRIGAÇÕES PATRONAIS	0.01.00	24.920,62	88.000		
3.1.90.16	OUTRAS DESPESAS VARIÁVEIS - PESSOAL CIVIL	0.01.00	5.502,85			
3.1.90.92	DESPESAS DE EXERCÍCIOS ANTERIORES	0.01.00	4.063,21			
3.3.00.00	OUTRAS DESPESAS CORRENTES	0.000.000			121.220,09	
3.3.90.00	APLICAÇÕES DIRETAS	0.000.000		121.220,09		
3.3.90.04	CONTRATAÇÃO POR TEMPO DETERMINADO	0.01.00	4.205,38			
3.3.90.14	DIÁRIAS - CIVIL	0.01.00	17.163,20	5.990		
3.3.90.30	MATERIAL DE CONSUMO	0.01.00	24.186,58	30.000		
3.3.90.35	SERVIÇOS DE CONSULTORIA	0.01.00	3.980,17	48.2000		
3.3.90.36	OUTROS SERVIÇOS DE TERCEIROS - PESSOA FÍSICA	0.01.00	29.739,69	20.000		
3.3.90.39	OUTROS SERVIÇOS DE TERCEIROS - PESSOA JURÍDICA	0.01.00	29.919,42			
3.3.90.47	OBRIGAÇÕES TRIBUTÁRIAS E CONTRIBUTIVAS	0.01.00	3.011,33			
3.3.90.92	DESPESAS DE EXERCÍCIOS ANTERIORES	0.01.00	9.014,32			
4.0.00.00	DESPESAS DE CAPITAL	0.000.000				63.856,49
4.4.00.00	INVESTIMENTOS	0.000.000			63.856,49	
4.4.90.00	APLICAÇÕES DIRETAS	0.000.000		63.856,49		
4.4.90.51	OBRAS E INSTALAÇÕES	0.01.00	44.217,44	60.000,00		
4.4.90.52	EQUIPAMENTOS E MATERIAL PERMANENTE	0.01.00	19.639,05			
<b>TOTAL</b>						<b>525.453,38</b>

NATUREZA DA DESPESA POR ORGÃO

PODER 02 PODER EXECUTIVO  
 ORGÃO 01 GABINETE DO PREFEITO

Código	Especificação	F.R.	Elemento	Modalidade	Grupo	Categoria Econômica
3.0.00.00	DESPESAS CORRENTES	0.000.000				781.105,43
3.1.00.00	PESSOAL E ENCARGOS SOCIAIS	0.000.000			476.126,76	
3.1.90.00	APLICAÇÕES DIRETAS	0.000.000		476.126,76		
3.1.90.11	VENCIMENTOS E VANTAGENS FIXAS - PESSOAL CIVIL	0.01.00	296.698,71			
3.1.90.13	OBRIGAÇÕES PATRONAIS	0.01.00	62.306,73			
3.1.90.16	OUTRAS DESPESAS VARIÁVEIS - PESSOAL CIVIL	0.01.00	117.121,32			
3.3.00.00	OUTRAS DESPESAS CORRENTES	0.000.000			304.978,67	
3.3.90.00	APLICAÇÕES DIRETAS	0.000.000		304.978,67		
3.3.90.14	DIÁRIAS - CIVIL	0.01.00	45.539,80			
3.3.90.30	MATERIAL DE CONSUMO	0.01.00	41.399,82			
3.3.90.36	OUTROS SERVIÇOS DE TERCEIROS - PESSOA FÍSICA	0.01.00	72.679,68			
3.3.90.39	OUTROS SERVIÇOS DE TERCEIROS - PESSOA JURÍDICA	0.01.00	102.119,56			
3.3.90.92	DESPESAS DE EXERCÍCIOS ANTERIORES	0.01.00	43.239,81			
4.0.00.00	DESPESAS DE CAPITAL	0.000.000				172.499,25
4.4.00.00	INVESTIMENTOS	0.000.000			172.499,25	
4.4.90.00	APLICAÇÕES DIRETAS	0.000.000		172.499,25		
4.4.90.52	EQUIPAMENTOS E MATERIAL PERMANENTE	0.01.00	172.499,25			
<b>TOTAL</b>						<b>953.604,68</b>

NATUREZA DA DESPESA POR ORGÃO

PODER ORGÃO						
02 PODER EXECUTIVO 02 FUNDO MUNICIPAL DE ASSISTENCIA SOCIAL						
Código	Especificação	F.R.	Elemento	Modalidade	Grupo	Categoria Econômica
3.0.00.00	DESPESAS CORRENTES	0.000.000				988.317,80
3.1.00.00	PESSOAL E ENCARGOS SOCIAIS	0.000.000			608.246,88	
3.1.90.00	APLICAÇÕES DIRETAS	0.000.000		608.246,88		
3.1.90.11	VENCIMENTOS E VANTAGENS FIXAS - PESSOAL CIVIL	0.01.00	507.125,47			
3.1.90.13	OBRIGAÇÕES PATRONAIS	0.01.00	101.121,41			
3.3.00.00	OUTRAS DESPESAS CORRENTES	0.000.000			380.070,92	
3.3.90.00	APLICAÇÕES DIRETAS	0.000.000		380.070,92		
3.3.90.30	MATERIAL DE CONSUMO	0.01.00	177.791,47			
3.3.90.36	OUTROS SERVIÇOS DE TERCEIROS - PESSOA FÍSICA	0.01.00	106.927,21			
3.3.90.39	OUTROS SERVIÇOS DE TERCEIROS - PESSOA JURÍDICA	0.01.00	95.352,24			
4.0.00.00	DESPESAS DE CAPITAL	0.000.000				85.643,05
4.4.00.00	INVESTIMENTOS	0.000.000			85.643,05	
4.4.90.00	APLICAÇÕES DIRETAS	0.000.000		85.643,05		
4.4.90.52	EQUIPAMENTOS E MATERIAL PERMANENTE	0.01.00	85.643,05			
<b>TOTAL</b>						<b>1.073.960,85</b>

**PREFEITURA MUNICIPAL DE GOV. LUIZ ROCHA**

PRAÇA RESIDENTE JUSCELINO - CNPJ:01578554/0001-33

Orçamento Programa - Exercício de 2018

Anexo 02

Página 4

LeiData

**NATUREZA DA DESPESA POR ORGÃO**

PODER ORGÃO 02 PODER EXECUTIVO  
03 SEC. DE ADM FINANCEIRA E PLANEJAMENTO

Código	Especificação	F.R.	Elemento	Modalidade	Grupo	Categoria Econômica
3.0.00.00	DESPESAS CORRENTES	0.000.000				1.315.024,39
3.1.00.00	PESSOAL E ENCARGOS SOCIAIS	0.000.000			713.728,03	
3.1.90.00	APLICAÇÕES DIRETAS	0.000.000		713.728,03		
3.1.90.11	VENCIMENTOS E VANTAGENS FIXAS - PESSOAL CIVIL	0.01.00	655.497,15			
3.1.90.13	OBRIGAÇÕES PATRONAIS	0.01.00	30.359,87			
3.1.90.16	OUTRAS DESPESAS VARIÁVEIS - PESSOAL CIVIL	0.01.00	13.799,94			
3.1.90.91	SENTENÇAS JUDICIAIS	0.01.00	10.665,46			
3.1.90.92	DESPESAS DE EXERCÍCIOS ANTERIORES	0.01.00	3.405,61			
3.3.00.00	OUTRAS DESPESAS CORRENTES	0.000.000			601.296,36	
3.3.90.00	APLICAÇÕES DIRETAS	0.000.000		601.296,36		
3.3.90.14	DIÁRIAS - CIVIL	0.01.00	49.487,03			
3.3.90.30	MATERIAL DE CONSUMO	0.01.00	275.998,80			
3.3.90.36	OUTROS SERVIÇOS DE TERCEIROS - PESSOA FÍSICA	0.01.00	174.109,24			
3.3.90.37	LOCAÇÃO DE MÃO-DE-OBRA	0.01.00	13.914,93			
3.3.90.39	OUTROS SERVIÇOS DE TERCEIROS - PESSOA JURÍDICA	0.01.00	42.204,81			
3.3.90.47	OBRIGAÇÕES TRIBUTÁRIAS E CONTRIBUTIVAS	0.01.00	31.624,86			
3.3.90.92	DESPESAS DE EXERCÍCIOS ANTERIORES	0.01.00	13.956,69			
4.0.00.00	DESPESAS DE CAPITAL	0.000.000				403.897,34
4.4.00.00	INVESTIMENTOS	0.000.000			403.897,34	
4.4.90.00	APLICAÇÕES DIRETAS	0.000.000		403.897,34		
4.4.90.51	OBRAS E INSTALAÇÕES	0.01.00	184.689,19			
4.4.90.52	EQUIPAMENTOS E MATERIAL PERMANENTE	0.01.00	207.689,10			
4.4.90.61	AQUISIÇÃO DE IMÓVEIS	0.01.00	11.519,05			
<b>TOTAL</b>						<b>1.718.921,73</b>

**PREFEITURA MUNICIPAL DE GOV. LUIZ ROCHA**

PRAÇA RESIDENTE JUSCELINO - CNPJ:01578554/0001-33

Orçamento Programa - Exercício de 2018

Anexo 02

Página 5

LeiData

**NATUREZA DA DESPESA POR ORGÃO**

PODER ORGÃO						
02 PODER EXECUTIVO						
04 FUNDO MUNICIPAL DE SAUDE						
Código	Especificação	F.R.	Elemento	Modalidade	Grupo	Categoria Econômica
3.0.00.00	DESPESAS CORRENTES	0.000.000				2.743.696,64
3.1.00.00	PESSOAL E ENCARGOS SOCIAIS	0.000.000			1.370.974,26	
3.1.90.00	APLICAÇÕES DIRETAS	0.000.000		1.370.974,26		
3.1.90.11	VENCIMENTOS E VANTAGENS FIXAS - PESSOAL CIVIL	0.01.00	1.212.001,40			
3.1.90.13	OBRIGAÇÕES PATRONAIS	0.01.00	129.432,97			
3.1.90.16	OUTRAS DESPESAS VARIÁVEIS - PESSOAL CIVIL	0.01.00	7.863,68			
3.1.90.91	SENTENÇAS JUDICIAIS	0.01.00	1.259,48			
3.1.90.92	DESPESAS DE EXERCÍCIOS ANTERIORES	0.01.00	20.416,73			
3.3.00.00	OUTRAS DESPESAS CORRENTES	0.000.000			1.372.722,38	
3.3.90.00	APLICAÇÕES DIRETAS	0.000.000		1.372.722,38		
3.3.90.04	CONTRATAÇÃO POR TEMPO DETERMINADO	0.01.00	20.044,46			
3.3.90.14	DIÁRIAS - CIVIL	0.01.00	108.309,03			
3.3.90.30	MATERIAL DE CONSUMO	0.01.00	403.815,59			
3.3.90.32	MATERIAL, BEM OU SERVIÇO PARA DISTRIBUIÇÃO GRATUITA	0.01.00	24.195,17			
3.3.90.34	OUTRAS DESPESAS DE PESSOAL DECORRENTES DE CONTR	0.01.00	356.498,45			
3.3.90.36	OUTROS SERVIÇOS DE TERCEIROS - PESSOA FÍSICA	0.01.00	313.995,07			
3.3.90.39	OUTROS SERVIÇOS DE TERCEIROS - PESSOA JURÍDICA	0.01.00	97.110,09			
3.3.90.47	OBRIGAÇÕES TRIBUTÁRIAS E CONTRIBUTIVAS	0.01.00	23.089,95			
3.3.90.92	DESPESAS DE EXERCÍCIOS ANTERIORES	0.01.00	25.664,57			
4.0.00.00	DESPESAS DE CAPITAL	0.000.000				583.999,07
4.4.00.00	INVESTIMENTOS	0.000.000			583.999,07	
4.4.90.00	APLICAÇÕES DIRETAS	0.000.000		583.999,07		
4.4.90.51	OBRAS E INSTALAÇÕES	0.01.00	304.661,45			
4.4.90.52	EQUIPAMENTOS E MATERIAL PERMANENTE	0.01.00	279.337,62			
<b>TOTAL</b>						<b>3.327.695,71</b>

**PREFEITURA MUNICIPAL DE GOV. LUIZ ROCHA**

PRAÇA RESIDENTE JUSCELINO - CNPJ:01578554/0001-33

Orçamento Programa - Exercício de 2018

Anexo 02

Página 6

LeiData

**NATUREZA DA DESPESA POR ORGÃO**

PODER 02 PODER EXECUTIVO  
 ORGÃO 05 FUNDO MUNUT. DES. DO ENSINO - FUNDEB

Código	Especificação	F.R.	Elemento	Modalidade	Grupo	Categoria Econômica
3.0.00.00	DESPESAS CORRENTES	0.000.000				5.923.860,71
3.1.00.00	PESSOAL E ENCARGOS SOCIAIS	0.000.000			5.098.303,64	
3.1.90.00	APLICAÇÕES DIRETAS	0.000.000		5.098.303,64		
3.1.90.11	VENCIMENTOS E VANTAGENS FIXAS - PESSOAL CIVIL	0.01.00	4.614.799,71			
3.1.90.13	OBRIGAÇÕES PATRONAIS	0.01.00	394.658,31			
3.1.90.16	OUTRAS DESPESAS VARIÁVEIS - PESSOAL CIVIL	0.01.00	36.529,73			
3.1.90.91	SENTENÇAS JUDICIAIS	0.01.00	10.921,00			
3.1.90.92	DESPESAS DE EXERCÍCIOS ANTERIORES	0.01.00	41.394,89			
3.3.00.00	OUTRAS DESPESAS CORRENTES	0.000.000			825.557,07	
3.3.90.00	APLICAÇÕES DIRETAS	0.000.000		825.557,07		
3.3.90.04	CONTRATAÇÃO POR TEMPO DETERMINADO	0.01.00	2.655,39			
3.3.90.14	DIÁRIAS - CIVIL	0.01.00	22.846,75			
3.3.90.30	MATERIAL DE CONSUMO	0.01.00	238.887,20			
3.3.90.36	OUTROS SERVIÇOS DE TERCEIROS - PESSOA FÍSICA	0.01.00	437.619,77			
3.3.90.37	LOCAÇÃO DE MÃO-DE-OBRA	0.01.00	2.655,39			
3.3.90.39	OUTROS SERVIÇOS DE TERCEIROS - PESSOA JURÍDICA	0.01.00	80.165,19			
3.3.90.47	OBRIGAÇÕES TRIBUTÁRIAS E CONTRIBUTIVAS	0.01.00	30.175,03			
3.3.90.92	DESPESAS DE EXERCÍCIOS ANTERIORES	0.01.00	10.552,35			
4.0.00.00	DESPESAS DE CAPITAL	0.000.000				327.668,11
4.4.00.00	INVESTIMENTOS	0.000.000			327.668,11	
4.4.90.00	APLICAÇÕES DIRETAS	0.000.000		327.668,11		
4.4.90.51	OBRAS E INSTALAÇÕES	0.01.00	244.968,67			
4.4.90.52	EQUIPAMENTOS E MATERIAL PERMANENTE	0.01.00	82.699,44			
<b>TOTAL</b>						<b>6.251.528,82</b>

NATUREZA DA DESPESA POR ORGÃO

PODER 02 PODER EXECUTIVO  
 ORGÃO 06 SECRETARIA DE OBRAS TRANS E SERVIÇOS URBANOS

Código	Especificação	F.R.	Elemento	Modalidade	Grupo	Categoria Econômica
3.0.00.00	DESPESAS CORRENTES	0.000.000				1.862.025,47
3.1.00.00	PESSOAL E ENCARGOS SOCIAIS	0.000.000			941.748,60	
3.1.90.00	APLICAÇÕES DIRETAS	0.000.000		941.748,60		
3.1.90.11	VENCIMENTOS E VANTAGENS FIXAS - PESSOAL CIVIL	0.01.00	895.819,61			
3.1.90.13	OBRIGAÇÕES PATRONAIS	0.01.00	39.048,03			
3.1.90.16	OUTRAS DESPESAS VARIÁVEIS - PESSOAL CIVIL	0.01.00	2.957,68			
3.1.90.92	DESPESAS DE EXERCÍCIOS ANTERIORES	0.01.00	3.923,28			
3.3.00.00	OUTRAS DESPESAS CORRENTES	0.000.000			920.276,87	
3.3.90.00	APLICAÇÕES DIRETAS	0.000.000		920.276,87		
3.3.90.04	CONTRATAÇÃO POR TEMPO DETERMINADO	0.01.00	6.337,28			
3.3.90.14	DIÁRIAS - CIVIL	0.01.00	2.716,27			
3.3.90.30	MATERIAL DE CONSUMO	0.01.00	290.284,74			
3.3.90.33	PASSAGENS E DESPESAS COM LOCOMOÇÃO	0.01.00	1.509,28			
3.3.90.36	OUTROS SERVIÇOS DE TERCEIROS - PESSOA FÍSICA	0.01.00	519.251,74			
3.3.90.37	LOCAÇÃO DE MÃO-DE-OBRA	0.01.00	11.166,33			
3.3.90.39	OUTROS SERVIÇOS DE TERCEIROS - PESSOA JURÍDICA	0.01.00	80.952,67			
3.3.90.92	DESPESAS DE EXERCÍCIOS ANTERIORES	0.01.00	8.058,56			
4.0.00.00	DESPESAS DE CAPITAL	0.000.000				9.901.476,67
4.4.00.00	INVESTIMENTOS	0.000.000			9.895.018,70	
4.4.90.00	APLICAÇÕES DIRETAS	0.000.000		9.895.018,70		
4.4.90.51	OBRAS E INSTALAÇÕES	0.01.00	9.741.969,98			
4.4.90.52	EQUIPAMENTOS E MATERIAL PERMANENTE	0.01.00	139.831,54			
4.4.90.61	AQUISIÇÃO DE IMÓVEIS	0.01.00	13.217,18			
4.5.00.00	INVERSÕES FINANCEIRAS	0.000.000			6.457,97	
4.5.90.00	APLICAÇÕES DIRETAS	0.000.000		6.457,97		
4.5.90.61	AQUISIÇÃO DE IMÓVEIS	0.01.00	6.457,97			
<b>TOTAL</b>						<b>11.763.502,14</b>



NATUREZA DA DESPESA POR ORGÃO

Código	Especificação	F.R.	Elemento	Modalidade	Grupo	Categoria Econômica
PODER	02 PODER EXECUTIVO					
ORGÃO	07 SECRETARIA MUNICIPAL DE PRODUÇÃO					
3.0.00.00	DESPESAS CORRENTES	0.000.000				576.184,35
3.1.00.00	PESSOAL E ENCARGOS SOCIAIS	0.000.000			245.826,14	
3.1.90.00	APLICAÇÕES DIRETAS	0.000.000		245.826,14		
3.1.90.11	VENCIMENTOS E VANTAGENS FIXAS - PESSOAL CIVIL	0.01.00	238.642,90			
3.1.90.13	OBRIGAÇÕES PATRONAIS	0.01.00	4.346,26			
3.1.90.92	DESPESAS DE EXERCÍCIOS ANTERIORES	0.01.00	2.836,98			
3.3.00.00	OUTRAS DESPESAS CORRENTES	0.000.000			330.358,21	
3.3.90.00	APLICAÇÕES DIRETAS	0.000.000		330.358,21		
3.3.90.30	MATERIAL DE CONSUMO	0.01.00	136.511,79			
3.3.90.33	PASSAGENS E DESPESAS COM LOCOMOÇÃO	0.01.00	1.509,28			
3.3.90.36	OUTROS SERVIÇOS DE TERCEIROS - PESSOA FÍSICA	0.01.00	92.939,05			
3.3.90.37	LOCAÇÃO DE MÃO-DE-OBRA	0.01.00	13.881,56			
3.3.90.39	OUTROS SERVIÇOS DE TERCEIROS - PESSOA JURÍDICA	0.01.00	8.569,70			
3.3.90.92	DESPESAS DE EXERCÍCIOS ANTERIORES	0.01.00	76.946,83			
4.0.00.00	DESPESAS DE CAPITAL	0.000.000				1.354.156,04
4.4.00.00	INVESTIMENTOS	0.000.000			1.354.156,04	
4.4.90.00	APLICAÇÕES DIRETAS	0.000.000		1.354.156,04		
4.4.90.51	OBRAS E INSTALAÇÕES	0.01.00	1.302.737,81			
4.4.90.52	EQUIPAMENTOS E MATERIAL PERMANENTE	0.01.00	51.418,23			
<b>TOTAL</b>						<b>1.930.340,39</b>

**PREFEITURA MUNICIPAL DE GOV. LUIZ ROCHA**

PRAÇA RESIDENTE JUSCELINO - CNPJ:01578554/0001-33

Orçamento Programa - Exercício de 2018

Anexo 02

Página 9

LeiData

**NATUREZA DA DESPESA POR ORGÃO**

PODER ORGÃO						
02 PODER EXECUTIVO						
08 SECRETARIA MUNICIPAL DE AÇÃO SOCIAL						
Código	Especificação	F.R.	Elemento	Modalidade	Grupo	Categoria Económica
3.0.00.00	DESPESAS CORRENTES	0.000.000				253.182,69
3.1.00.00	PESSOAL E ENCARGOS SOCIAIS	0.000.000			62.357,47	
3.1.90.00	APLICAÇÕES DIRETAS	0.000.000		62.357,47		
3.1.90.11	VENCIMENTOS E VANTAGENS FIXAS - PESSOAL CIVIL	0.01.00	56.925,97			
3.1.90.13	OBRIGAÇÕES PATRONAIS	0.01.00	5.431,50			
3.3.00.00	OUTRAS DESPESAS CORRENTES	0.000.000			190.825,42	
3.3.90.00	APLICAÇÕES DIRETAS	0.000.000		190.825,42		
3.3.90.30	MATERIAL DE CONSUMO	0.01.00	35.003,02			
3.3.90.33	PASSAGENS E DESPESAS COM LOCOMOÇÃO	0.01.00	19.431,33			
3.3.90.36	OUTROS SERVIÇOS DE TERCEIROS - PESSOA FÍSICA	0.01.00	108.630,08			
3.3.90.37	LOCAÇÃO DE MÃO-DE-OBRA	0.01.00	6.035,01			
3.3.90.39	OUTROS SERVIÇOS DE TERCEIROS - PESSOA JURÍDICA	0.01.00	4.224,49			
3.3.90.48	OUTROS AUXÍLIOS FINANCEIROS A PESSOA FÍSICA	0.01.00	13.277,00			
3.3.90.92	DESPESAS DE EXERCÍCIOS ANTERIORES	0.01.00	4.224,49			
4.0.00.00	DESPESAS DE CAPITAL	0.000.000				150.271,60
4.4.00.00	INVESTIMENTOS	0.000.000			150.271,60	
4.4.90.00	APLICAÇÕES DIRETAS	0.000.000		150.271,60		
4.4.90.51	OBRAS E INSTALAÇÕES	0.01.00	142.426,09			
4.4.90.52	EQUIPAMENTOS E MATERIAL PERMANENTE	0.01.00	7.845,51			
<b>TOTAL</b>						<b>403.454,49</b>

**PREFEITURA MUNICIPAL DE GOV. LUIZ ROCHA**

PRAÇA RESIDENTE JUSCELINO - CNPJ:01578554/0001-33

Orçamento Programa - Exercício de 2018

Anexo 02

Página 10

LeiData

**NATUREZA DA DESPESA POR ORGÃO**

PODER 02 PODER EXECUTIVO  
ORGÃO 09 SECRETARIA DE CULTURA ESPORTE E LAZER

Código	Especificação	F.R.	Elemento	Modalidade	Grupo	Categoria Econômica
3.0.00.00	DESPESAS CORRENTES	0.000.000				670.991,79
3.1.00.00	PESSOAL E ENCARGOS SOCIAIS	0.000.000			517.439,46	
3.1.90.00	APLICAÇÕES DIRETAS	0.000.000		517.439,46		
3.1.90.11	VENCIMENTOS E VANTAGENS FIXAS - PESSOAL CIVIL	0.01.00	443.940,49			
3.1.90.13	OBRIGAÇÕES PATRONAIS	0.01.00	13.699,23			
3.1.90.16	OUTRAS DESPESAS VARIÁVEIS - PESSOAL CIVIL	0.01.00	59.799,74			
3.3.00.00	OUTRAS DESPESAS CORRENTES	0.000.000			153.552,33	
3.3.90.00	APLICAÇÕES DIRETAS	0.000.000		153.552,33		
3.3.90.04	CONTRATAÇÃO POR TEMPO DETERMINADO	0.01.00	8.085,45			
3.3.90.14	DIÁRIAS - CIVIL	0.01.00	1.509,28			
3.3.90.30	MATERIAL DE CONSUMO	0.01.00	51.419,05			
3.3.90.36	OUTROS SERVIÇOS DE TERCEIROS - PESSOA FÍSICA	0.01.00	64.207,85			
3.3.90.39	OUTROS SERVIÇOS DE TERCEIROS - PESSOA JURÍDICA	0.01.00	15.395,21			
3.3.90.92	DESPESAS DE EXERCÍCIOS ANTERIORES	0.01.00	12.935,49			
4.0.00.00	DESPESAS DE CAPITAL	0.000.000				343.549,36
4.4.00.00	INVESTIMENTOS	0.000.000			343.549,36	
4.4.90.00	APLICAÇÕES DIRETAS	0.000.000		343.549,36		
4.4.90.51	OBRAS E INSTALAÇÕES	0.01.00	299.397,32			
4.4.90.52	EQUIPAMENTOS E MATERIAL PERMANENTE	0.01.00	44.152,04			
<b>TOTAL</b>						<b>1.014.541,15</b>

**PREFEITURA MUNICIPAL DE GOV. LUIZ ROCHA**

PRAÇA RESIDENTE JUSCELINO - CNPJ:01578554/0001-33

Orçamento Programa - Exercício de 2018

Anexo 02

Página 11

LeiData

**NATUREZA DA DESPESA POR ORGÃO**

PODER ORGÃO						
02 PODER EXECUTIVO						
10 SERVIÇOS DE AUDITORIA						
Código	Especificação	F.R.	Elemento	Modalidade	Grupo	Categoria Econômica
3.0.00.00	DESPESAS CORRENTES	0.000.000				133.134,31
3.1.00.00	PESSOAL E ENCARGOS SOCIAIS	0.000.000			60.351,10	
3.1.90.00	APLICAÇÕES DIRETAS	0.000.000		60.351,10		
3.1.90.11	VENCIMENTOS E VANTAGENS FIXAS - PESSOAL CIVIL	0.01.00	58.841,82			
3.1.90.13	OBRIGAÇÕES PATRONAIS	0.01.00	1.509,28			
3.3.00.00	OUTRAS DESPESAS CORRENTES	0.000.000			72.783,21	
3.3.90.00	APLICAÇÕES DIRETAS	0.000.000		72.783,21		
3.3.90.14	DIÁRIAS - CIVIL	0.01.00	1.509,28			
3.3.90.30	MATERIAL DE CONSUMO	0.01.00	25.347,03			
3.3.90.35	SERVIÇOS DE CONSULTORIA	0.01.00	4.345,21			
3.3.90.36	OUTROS SERVIÇOS DE TERCEIROS - PESSOA FÍSICA	0.01.00	31.019,92			
3.3.90.39	OUTROS SERVIÇOS DE TERCEIROS - PESSOA JURÍDICA	0.01.00	4.224,49			
3.3.90.92	DESPESAS DE EXERCÍCIOS ANTERIORES	0.01.00	6.337,28			
<b>TOTAL</b>						<b>133.134,31</b>

**PREFEITURA MUNICIPAL DE GOV. LUIZ ROCHA**

PRAÇA RESIDENTE JUSCELINO - CNPJ:01578554/0001-33

Orçamento Programa - Exercício de 2018

Anexo 02

Página 12

LeiData

**NATUREZA DA DESPESA POR ORGÃO**

PODER ORGÃO						
02 PODER EXECUTIVO						
11 SECRETARIA DE SAUDE E SANEAMENTO						
Código	Especificação	F.R.	Elemento	Modalidade	Grupo	Categoria Econômica
3 0. 00. 00	DESPESAS CORRENTES	0.000.000				327.257,30
3. 1. 00. 00	PESSOAL E ENCARGOS SOCIAIS	0.000.000			186.964,49	
3. 1. 90. 00	APLICAÇÕES DIRETAS	0.000.000		186.964,49		
3. 1. 90. 11	VENCIMENTOS E VANTAGENS FIXAS - PESSOAL CIVIL	0.01.00	146.874,61			
3. 1. 90. 13	OBRIGAÇÕES PATRONAIS	0.01.00	33.028,41			
3. 1. 90. 91	SENTENÇAS JUDICIAIS	0.01.00	1.629,97			
3. 1. 90. 92	DESPESAS DE EXERCÍCIOS ANTERIORES	0.01.00	5.431,50			
3. 3. 00. 00	OUTRAS DESPESAS CORRENTES	0.000.000			140.292,81	
3. 3. 90. 00	APLICAÇÕES DIRETAS	0.000.000		140.292,81		
3. 3. 90. 14	DIÁRIAS - CIVIL	0.01.00	3.017,51			
3. 3. 90. 30	MATERIAL DE CONSUMO	0.01.00	58.570,13			
3. 3. 90. 36	OUTROS SERVIÇOS DE TERCEIROS - PESSOA FÍSICA	0.01.00	60.973,87			
3. 3. 90. 37	LOCAÇÃO DE MÃO-DE-OBRA	0.01.00	5.360,08			
3. 3. 90. 39	OUTROS SERVIÇOS DE TERCEIROS - PESSOA JURÍDICA	0.01.00	6.819,03			
3. 3. 90. 47	OBRIGAÇÕES TRIBUTÁRIAS E CONTRIBUTIVAS	0.01.00	5.552,19			
4. 0. 00. 00	DESPESAS DE CAPITAL	0.000.000				18.299.301,25
4. 4. 00. 00	INVESTIMENTOS	0.000.000			18.299.301,25	
4. 4. 90. 00	APLICAÇÕES DIRETAS	0.000.000		18.299.301,25		
4. 4. 90. 51	OBRAS E INSTALAÇÕES	0.01.00	16.575.780,77			
4. 4. 90. 52	EQUIPAMENTOS E MATERIAL PERMANENTE	0.01.00	1.723.520,48			
<b>TOTAL</b>						<b>18.626.558,55</b>

**PREFEITURA MUNICIPAL DE GOV. LUIZ ROCHA**

PRAÇA RESIDENTE JUSCELINO - CNPJ:01578554/0001-33

Orçamento Programa - Exercício de 2018

Anexo 02

Página 13

LeiData

**NATUREZA DA DESPESA POR ORGÃO**

PODER ORGÃO						
02 - PODER EXECUTIVO						
12 SECRETARIA DE EDUCAÇÃO						
Código	Especificação	F.R.	Elemento	Modalidade	Grupo	Categoria Econômica
3.0.00.00	DESPESAS CORRENTES	0.000.000				1.646.782,13
3.1.00.00	PESSOAL E ENCARGOS SOCIAIS	0.000.000			785.105,99	
3.1.90.00	APLICAÇÕES DIRETAS	0.000.000		785.105,99		
3.1.90.11	VENCIMENTOS E VANTAGENS FIXAS - PESSOAL CIVIL	0.01.00	715.220,63			
3.1.90.13	OBRIGAÇÕES PATRONAIS	0.01.00	60.229,36			
3.1.90.16	OUTRAS DESPESAS VARIÁVEIS - PESSOAL CIVIL	0.01.00	3.017,51			
3.1.90.91	SENTENÇAS JUDICIAIS	0.01.00	1.810,49			
3.1.90.92	DESPESAS DE EXERCÍCIOS ANTERIORES	0.01.00	4.828,00			
3.3.00.00	OUTRAS DESPESAS CORRENTES	0.000.000			861.676,14	
3.3.90.00	APLICAÇÕES DIRETAS	0.000.000		861.676,14		
3.3.90.04	CONTRATAÇÃO POR TEMPO DETERMINADO	0.01.00	9.714,01			
3.3.90.14	DIÁRIAS - CIVIL	0.01.00	3.500,31			
3.3.90.30	MATERIAL DE CONSUMO	0.01.00	334.400,12			
3.3.90.36	OUTROS SERVIÇOS DE TERCEIROS - PESSOA FÍSICA	0.01.00	453.349,53			
3.3.90.37	LOCAÇÃO DE MÃO-DE-OBRA	0.01.00	3.017,51			
3.3.90.39	OUTROS SERVIÇOS DE TERCEIROS - PESSOA JURÍDICA	0.01.00	29.933,64			
3.3.90.47	OBRIGAÇÕES TRIBUTÁRIAS E CONTRIBUTIVAS	0.01.00	19.312,01			
3.3.90.92	DESPESAS DE EXERCÍCIOS ANTERIORES	0.01.00	6.638,52			
3.3.90.93	INDENIZAÇÕES E RESTITUIÇÕES	0.01.00	1.810,49			
4.0.00.00	DESPESAS DE CAPITAL	0.000.000				20.970.402,70
4.4.00.00	INVESTIMENTOS	0.000.000			20.963.522,79	
4.4.90.00	APLICAÇÕES DIRETAS	0.000.000		20.963.522,79		
4.4.90.51	OBRAS E INSTALAÇÕES	0.01.00	20.869.246,39			
4.4.90.52	EQUIPAMENTOS E MATERIAL PERMANENTE	0.01.00	80.516,58			
4.4.90.61	AQUISIÇÃO DE IMÓVEIS	0.01.00	13.759,82			
4.5.00.00	INVERSÕES FINANCEIRAS	0.000.000			6.879,91	
4.5.90.00	APLICAÇÕES DIRETAS	0.000.000		6.879,91		
4.5.90.61	AQUISIÇÃO DE IMÓVEIS	0.01.00	6.879,91			
<b>TOTAL</b>						<b>22.617.184,83</b>

**PREFEITURA MUNICIPAL DE GOV. LUIZ ROCHA**

PRAÇA RESIDENTE JUSCELINO - CNPJ:01578554/0001-33

Orçamento Programa - Exercício de 2018

Anexo 02

Página 14

LeiData

**NATUREZA DA DESPESA POR ORGÃO**

Código	Especificação	F.R.	Elemento	Modalidade	Grupo	Categoria Econômica
PODER ORGÃO	99 EXTRA ORÇAMENTARIA 99 RESERVA DE CONTINGENCIA					
9.0.00.00	RESERVA DE CONTINGÊNCIA	0.000.000				590.604,00
9.9.00.00	RESERVA DE CONTINGÊNCIA	0.000.000			590.604,00	
9.9.99.00	Reserva de Contingência	0.000.000		590.604,00		
9.9.99.99	RESERVA DE CONTINGÊNCIA	0.01.00	590.604,00			
<b>TOTAL</b>						590.604,00
<b>TOTAL GERAL</b>						70.930.485,03





**PREFEITURA MUNICIPAL DE GOV. LUIZ ROCHA**  
 PRAÇA RESIDENTE JUSCELINO - CNPJ:01578554/0001-33

Anexo 02  
 Página 1

Orçamento Programa - Exercício de 2018

**NATUREZA DA DESPESA POR ORGÃO E UNIDADE**

Lei: 0123, Data: 01/02/2017

Código	Especificação	F.R.	Elemento	Modalidade	Grupo	Categoria Econômica
PODER	01 PODER LEGISLATIVO					
ORGÃO	01 CÂMARA MUNICIPAL					
UNIDADE	00 CÂMARA MUNICIPAL					
3.0.00.00	DESPESAS CORRENTES	0.000.000				461.596,89
3.1.00.00	PESSOAL E ENCARGOS SOCIAIS	0.000.000			340.376,80	
3.1.90.00	APLICAÇÕES DIRETAS	0.000.000		340.376,80		
3.1.90.11	VENCIMENTOS E VANTAGENS FIXAS - PESSOAL CIVIL	0.01.00	305.890,12			
3.1.90.13	OBRIGAÇÕES PATRONAIS	0.01.00	24.920,62			
3.1.90.16	OUTRAS DESPESAS VARIÁVEIS - PESSOAL CIVIL	0.01.00	5.502,85			
3.1.90.92	DESPESAS DE EXERCÍCIOS ANTERIORES	0.01.00	4.063,21			
3.3.00.00	OUTRAS DESPESAS CORRENTES	0.000.000			121.220,09	
3.3.90.00	APLICAÇÕES DIRETAS	0.000.000		121.220,09		
3.3.90.04	CONTRATAÇÃO POR TEMPO DETERMINADO	0.01.00	4.205,38			
3.3.90.14	DIÁRIAS - CIVIL	0.01.00	17.163,20			
3.3.90.30	MATERIAL DE CONSUMO	0.01.00	24.186,58			
3.3.90.35	SERVIÇOS DE CONSULTORIA	0.01.00	3.980,17			
3.3.90.36	OUTROS SERVIÇOS DE TERCEIROS - PESSOA FÍSICA	0.01.00	29.739,69			
3.3.90.39	OUTROS SERVIÇOS DE TERCEIROS - PESSOA JURÍDICA	0.01.00	29.919,42			
3.3.90.47	OBRIGAÇÕES TRIBUTÁRIAS E CONTRIBUTIVAS	0.01.00	3.011,33			
3.3.90.92	DESPESAS DE EXERCÍCIOS ANTERIORES	0.01.00	9.014,32			
4.0.00.00	DESPESAS DE CAPITAL	0.000.000				63.856,49
4.4.00.00	INVESTIMENTOS	0.000.000			63.856,49	
4.4.90.00	APLICAÇÕES DIRETAS	0.000.000		63.856,49		
4.4.90.51	OBRAS E INSTALAÇÕES	0.01.00	44.217,44			
4.4.90.52	EQUIPAMENTOS E MATERIAL PERMANENTE	0.01.00	19.639,05			
<b>TOTAL</b>						<b>525.453,38</b>

*Paulo J.*



**PREFEITURA MUNICIPAL DE GOV. LUIZ ROCHA**  
 PRAÇA RESIDENTE JUSCELINO - CNPJ:01578554/0001-33

Anexo 02  
 Página 2

Orçamento Programa - Exercício de 2018

**NATUREZA DA DESPESA POR ORGÃO E UNIDADE**

Lei: 0123, Data: 01/02/2017

PODER 02 PODER EXECUTIVO  
 ORGÃO 01 GABINETE DO PREFEITO  
 UNIDADE 00 GABINETE DO PREFEITO

Código	Especificação	F.R.	Elemento	Modalidade	Grupo	Categoria Econômica
3.0.00.00	DESPESAS CORRENTES	0.000.000				781.105,43
3.1.00.00	PESSOAL E ENCARGOS SOCIAIS	0.000.000			476.126,76	
3.1.90.00	APLICAÇÕES DIRETAS	0.000.000		476.126,76		
3.1.90.11	VENCIMENTOS E VANTAGENS FIXAS - PESSOAL CIVIL	0.01.00	296.698,71			
3.1.90.13	OBRIGAÇÕES PATRONAIS	0.01.00	62.306,73			
3.1.90.16	OUTRAS DESPESAS VARIÁVEIS - PESSOAL CIVIL	0.01.00	117.121,32			
3.3.00.00	OUTRAS DESPESAS CORRENTES	0.000.000			304.978,67	
3.3.90.00	APLICAÇÕES DIRETAS	0.000.000		304.978,67		
3.3.90.14	DIÁRIAS - CIVIL	0.01.00	45.539,80			
3.3.90.30	MATERIAL DE CONSUMO	0.01.00	41.399,82			
3.3.90.36	OUTROS SERVIÇOS DE TERCEIROS - PESSOA FÍSICA	0.01.00	72.679,68			
3.3.90.39	OUTROS SERVIÇOS DE TERCEIROS - PESSOA JURÍDICA	0.01.00	102.119,56			
3.3.90.92	DESPESAS DE EXERCÍCIOS ANTERIORES	0.01.00	43.239,81			
4.0.00.00	DESPESAS DE CAPITAL	0.000.000				172.499,25
4.4.00.00	INVESTIMENTOS	0.000.000			172.499,25	
4.4.90.00	APLICAÇÕES DIRETAS	0.000.000		172.499,25		
4.4.90.52	EQUIPAMENTOS E MATERIAL PERMANENTE	0.01.00	172.499,25			
<b>TOTAL</b>						<b>953.604,68</b>

**PREFEITURA MUNICIPAL DE GOV. LUIZ ROCHA**

PRAÇA RESIDENTE JUSCELINO - CNPJ:01578554/0001-33

Anexo 02

Página 3

Orçamento Programa - Exercício de 2018

**NATUREZA DA DESPESA POR ORGÃO E UNIDADE**

Lei: 0123, Data: 01/02/2017

Código	Especificação	F.R.	Elemento	Modalidade	Grupo	Categoria Econômica
PODER	02 PODER EXECUTIVO					
ORGÃO	02 FUNDO MUNICIPAL DE ASSISTENCIA SOCIAL					
UNIDADE	00 FUNDO MUNICIPAL DE ASSISTENCIA SOCIAL					
3.0.00.00	DESPESAS CORRENTES	0.000.000				988.317,80
3.1.00.00	PESSOAL E ENCARGOS SOCIAIS	0.000.000			608.246,88	
3.1.90.00	APLICAÇÕES DIRETAS	0.000.000		608.246,88		
3.1.90.11	VENCIMENTOS E VANTAGENS FIXAS - PESSOAL CIVIL	0.01.00	507.125,47			
3.1.90.13	OBRIGAÇÕES PATRONAIS	0.01.00	101.121,41			
3.3.00.00	OUTRAS DESPESAS CORRENTES	0.000.000			380.070,92	
3.3.90.00	APLICAÇÕES DIRETAS	0.000.000		380.070,92		
3.3.90.30	MATERIAL DE CONSUMO	0.01.00	177.791,47			
3.3.90.36	OUTROS SERVIÇOS DE TERCEIROS - PESSOA FÍSICA	0.01.00	106.927,21			
3.3.90.39	OUTROS SERVIÇOS DE TERCEIROS - PESSOA JURÍDICA	0.01.00	95.352,24			
4.0.00.00	DESPESAS DE CAPITAL	0.000.000				85.643,05
4.4.00.00	INVESTIMENTOS	0.000.000			85.643,05	
4.4.90.00	APLICAÇÕES DIRETAS	0.000.000		85.643,05		
4.4.90.52	EQUIPAMENTOS E MATERIAL PERMANENTE	0.01.00	85.643,05			
<b>TOTAL</b>						<b>1.073.960,85</b>

**PREFEITURA MUNICIPAL DE GOV. LUIZ ROCHA**  
 PRAÇA RESIDENTE JUSCELINO - CNPJ:01578554/0001-33

Anexo 02  
 Página 4

Orçamento Programa - Exercício de 2018

**NATUREZA DA DESPESA POR ORGÃO E UNIDADE**

Lei: 0123, Data: 01/02/2017

Código	Especificação	F.R.	Elemento	Modalidade	Grupo	Categoria Econômica
PODER	02 PODER EXECUTIVO					
ORGÃO	03 SEC. DE ADM FINANCEIRA E PLANEJAMENTO					
UNIDADE	00 SEC. DE ADM FINANCEIRA E PLANEJAMENTO					
3.0.00.00	DESPESAS CORRENTES	0.000.000				1.315.024,39
3.1.00.00	PESSOAL E ENCARGOS SOCIAIS	0.000.000			713.728,03	
3.1.90.00	APLICAÇÕES DIRETAS	0.000.000		713.728,03		
3.1.90.11	VENCIMENTOS E VANTAGENS FIXAS - PESSOAL CIVIL	0.01.00	655.497,15			
3.1.90.13	OBRIGAÇÕES PATRONAIS	0.01.00	30.359,87			
3.1.90.16	OUTRAS DESPESAS VARIÁVEIS - PESSOAL CIVIL	0.01.00	13.799,94			
3.1.90.91	SENTENÇAS JUDICIAIS	0.01.00	10.665,46			
3.1.90.92	DESPESAS DE EXERCÍCIOS ANTERIORES	0.01.00	3.405,61			
3.3.00.00	OUTRAS DESPESAS CORRENTES	0.000.000			601.296,36	
3.3.90.00	APLICAÇÕES DIRETAS	0.000.000		601.296,36		
3.3.90.14	DIÁRIAS - CIVIL	0.01.00	49.487,03			
3.3.90.30	MATERIAL DE CONSUMO	0.01.00	275.998,80			
3.3.90.36	OUTROS SERVIÇOS DE TERCEIROS - PESSOA FÍSICA	0.01.00	174.109,24			
3.3.90.37	LOCAÇÃO DE MÃO-DE-OBRA	0.01.00	13.914,93			
3.3.90.39	OUTROS SERVIÇOS DE TERCEIROS - PESSOA JURÍDICA	0.01.00	42.204,81			
3.3.90.47	OBRIGAÇÕES TRIBUTÁRIAS E CONTRIBUTIVAS	0.01.00	31.624,86			
3.3.90.92	DESPESAS DE EXERCÍCIOS ANTERIORES	0.01.00	13.956,69			
4.0.00.00	DESPESAS DE CAPITAL	0.000.000				403.897,34
4.4.00.00	INVESTIMENTOS	0.000.000			403.897,34	
4.4.90.00	APLICAÇÕES DIRETAS	0.000.000		403.897,34		
4.4.90.51	OBRAS E INSTALAÇÕES	0.01.00	184.689,19			
4.4.90.52	EQUIPAMENTOS E MATERIAL PERMANENTE	0.01.00	207.689,10			
4.4.90.61	AQUISIÇÃO DE IMÓVEIS	0.01.00	11.519,05			
<b>TOTAL</b>						<b>1.718.921,73</b>

**PREFEITURA MUNICIPAL DE GOV. LUIZ ROCHA**  
 PRAÇA RESIDENTE JUSCELINO - CNPJ:01578554/0001-33

Anexo 02  
 Página 5

Orçamento Programa - Exercício de 2018

**NATUREZA DA DESPESA POR ORGÃO E UNIDADE**

Lei: 0123, Data: 01/02/2017

PODER 02 PODER EXECUTIVO						
ORGÃO 04 FUNDO MUNICIPAL DE SAUDE						
UNIDADE 00 FUNDO MUNICIPAL DE SAUDE						
Código	Especificação	F.R.	Elemento	Modalidade	Grupo	Categoria Econômica
3.0.00.00	DESPESAS CORRENTES	0.000.000				
3.1.00.00	PESSOAL E ENCARGOS SOCIAIS	0.000.000				
3.1.90.00	APLICAÇÕES DIRETAS	0.000.000			1.370.974,26	2.743.696,64
3.1.90.11	VENCIMENTOS E VANTAGENS FIXAS - PESSOAL CIVIL	0.01.00	1.212.001,40	1.370.974,26		
3.1.90.13	OBRIGAÇÕES PATRONAIS	0.01.00	129.432,97			
3.1.90.16	OUTRAS DESPESAS VARIÁVEIS - PESSOAL CIVIL	0.01.00	7.863,68			
3.1.90.91	SENTENÇAS JUDICIAIS	0.01.00	1.259,48			
3.1.90.92	DESPESAS DE EXERCÍCIOS ANTERIORES	0.01.00	20.416,73			
3.3.00.00	OUTRAS DESPESAS CORRENTES	0.000.000				
3.3.90.00	APLICAÇÕES DIRETAS	0.000.000			1.372.722,38	
3.3.90.04	CONTRATAÇÃO POR TEMPO DETERMINADO	0.01.00	20.044,46	1.372.722,38		
3.3.90.14	DIÁRIAS - CIVIL	0.01.00	108.309,03			
3.3.90.30	MATERIAL DE CONSUMO	0.01.00	403.815,59			
3.3.90.32	MATERIAL, BEM OU SERVIÇO PARA DISTRIBUIÇÃO GRATUITA	0.01.00	24.195,17			
3.3.90.34	OUTRAS DESPESAS DE PESSOAL DECORRENTES DE CONTR	0.01.00	356.498,45			
3.3.90.36	OUTROS SERVIÇOS DE TERCEIROS - PESSOA FÍSICA	0.01.00	313.995,07			
3.3.90.39	OUTROS SERVIÇOS DE TERCEIROS - PESSOA JURÍDICA	0.01.00	97.110,09			
3.3.90.47	OBRIGAÇÕES TRIBUTÁRIAS E CONTRIBUTIVAS	0.01.00	23.089,95			
3.3.90.92	DESPESAS DE EXERCÍCIOS ANTERIORES	0.01.00	25.664,57			
4.0.00.00	DESPESAS DE CAPITAL	0.000.000				
4.4.00.00	INVESTIMENTOS	0.000.000				583.999,07
4.4.90.00	APLICAÇÕES DIRETAS	0.000.000			583.999,07	
4.4.90.51	OBRAS E INSTALAÇÕES	0.01.00	304.661,45			
4.4.90.52	EQUIPAMENTOS E MATERIAL PERMANENTE	0.01.00	279.337,62			
<b>TOTAL</b>						<b>3.327.695,71</b>

**PREFEITURA MUNICIPAL DE GOV. LUIZ ROCHA**  
 PRAÇA RESIDENTE JUSCELINO - CNPJ:01578554/0001-33

Anexo 02  
 Página 6

Orçamento Programa - Exercício de 2018

**NATUREZA DA DESPESA POR ORGÃO E UNIDADE**

Lei: 0123, Data: 01/02/2017

Código	Especificação	F.R.	Elemento	Modalidade	Grupo	Categoria Econômica
PODER	02 PODER EXECUTIVO					
ORGÃO	05 FUNDO MUNUT. DES. DO ENSINO - FUNDEB					
UNIDADE	00 FUNDO MUNUT. DES. DO ENSINO - FUNDEB					
3.0.00.00	DESPESAS CORRENTES	0.000.000				
3.1.00.00	PESSOAL E ENCARGOS SOCIAIS	0.000.000				5.923.860,71
3.1.90.00	APLICAÇÕES DIRETAS	0.000.000			5.098.303,64	
3.1.90.11	VENCIMENTOS E VANTAGENS FIXAS - PESSOAL CIVIL	0.01.00	4.614.799,71	5.098.303,64		
3.1.90.13	OBRIGAÇÕES PATRONAIS	0.01.00	394.658,31			
3.1.90.16	OUTRAS DESPESAS VARIÁVEIS - PESSOAL CIVIL	0.01.00	36.529,73			
3.1.90.91	SENTENÇAS JUDICIAIS	0.01.00	10.921,00			
3.1.90.92	DESPESAS DE EXERCÍCIOS ANTERIORES	0.01.00	41.394,89			
3.3.00.00	OUTRAS DESPESAS CORRENTES	0.000.000				
3.3.90.00	APLICAÇÕES DIRETAS	0.000.000			825.557,07	
3.3.90.04	CONTRATAÇÃO POR TEMPO DETERMINADO	0.01.00	2.655,39	825.557,07		
3.3.90.14	DIÁRIAS - CIVIL	0.01.00	22.846,75			
3.3.90.30	MATERIAL DE CONSUMO	0.01.00	238.887,20			
3.3.90.36	OUTROS SERVIÇOS DE TERCEIROS - PESSOA FÍSICA	0.01.00	437.619,77			
3.3.90.37	LOCAÇÃO DE MÃO-DE-OBRA	0.01.00	2.655,39			
3.3.90.39	OUTROS SERVIÇOS DE TERCEIROS - PESSOA JURÍDICA	0.01.00	80.165,19			
3.3.90.47	OBRIGAÇÕES TRIBUTÁRIAS E CONTRIBUTIVAS	0.01.00	30.175,03			
3.3.90.92	DESPESAS DE EXERCÍCIOS ANTERIORES	0.01.00	10.552,35			
4.0.00.00	DESPESAS DE CAPITAL	0.000.000				
4.4.00.00	INVESTIMENTOS	0.000.000				327.668,11
4.4.90.00	APLICAÇÕES DIRETAS	0.000.000			327.668,11	
4.4.90.51	OBRAS E INSTALAÇÕES	0.01.00	244.968,67			
4.4.90.52	EQUIPAMENTOS E MATERIAL PERMANENTE	0.01.00	82.699,44			
<b>TOTAL</b>						<b>6.251.528,82</b>

**PREFEITURA MUNICIPAL DE GOV. LUIZ ROCHA**  
 PRAÇA RESIDENTE JUSCELINO - CNPJ:01578554/0001-33

Anexo 02  
 Página 7

Orçamento Programa - Exercício de 2018

**NATUREZA DA DESPESA POR ORGÃO E UNIDADE**

Lei: 0123, Data: 01/02/2017

PODER 02 PODER EXECUTIVO  
 ORGÃO 06 SECRETARIA DE OBRAS TRANS E SERVIÇOS URBANOS  
 UNIDADE 00 SECRETARIA DE OBRAS TRANS E SERVIÇOS URBANOS

Código	Especificação	F.R.	Elemento	Modalidade	Grupo	Categoria Econômica
3.0.00.00	DESPESAS CORRENTES	0.000.000				
3.1.00.00	PESSOAL E ENCARGOS SOCIAIS	0.000.000				1.862.025,47
3.1.90.00	APLICAÇÕES DIRETAS	0.000.000			941.748,60	
3.1.90.11	VENCIMENTOS E VANTAGENS FIXAS - PESSOAL CIVIL	0.01.00	895.819,61	941.748,60		
3.1.90.13	OBRIGAÇÕES PATRONAIS	0.01.00	39.048,03			
3.1.90.16	OUTRAS DESPESAS VARIÁVEIS - PESSOAL CIVIL	0.01.00	2.957,68			
3.1.90.92	DESPESAS DE EXERCÍCIOS ANTERIORES	0.01.00	3.923,28			
3.3.00.00	OUTRAS DESPESAS CORRENTES	0.000.000				
3.3.90.00	APLICAÇÕES DIRETAS	0.000.000			920.276,87	
3.3.90.04	CONTRATAÇÃO POR TEMPO DETERMINADO	0.01.00	6.337,28	920.276,87		
3.3.90.14	DIÁRIAS - CIVIL	0.01.00	2.716,27			
3.3.90.30	MATERIAL DE CONSUMO	0.01.00	290.284,74			
3.3.90.33	PASSAGENS E DESPESAS COM LOCOMOÇÃO	0.01.00	1.509,28			
3.3.90.36	OUTROS SERVIÇOS DE TERCEIROS - PESSOA FÍSICA	0.01.00	519.251,74			
3.3.90.37	LOCAÇÃO DE MÃO-DE-OBRA	0.01.00	11.166,33			
3.3.90.39	OUTROS SERVIÇOS DE TERCEIROS - PESSOA JURÍDICA	0.01.00	80.952,67			
3.3.90.92	DESPESAS DE EXERCÍCIOS ANTERIORES	0.01.00	8.058,56			
4.0.00.00	DESPESAS DE CAPITAL	0.000.000				
4.4.00.00	INVESTIMENTOS	0.000.000				9.901.476,67
4.4.90.00	APLICAÇÕES DIRETAS	0.000.000			9.895.018,70	
4.4.90.51	OBRAS E INSTALAÇÕES	0.01.00	9.741.969,98	9.895.018,70		
4.4.90.52	EQUIPAMENTOS E MATERIAL PERMANENTE	0.01.00	139.831,54			
4.4.90.61	AQUISIÇÃO DE IMÓVEIS	0.01.00	13.217,18			
4.5.00.00	INVERSÕES FINANCEIRAS	0.000.000				
4.5.90.00	APLICAÇÕES DIRETAS	0.000.000			6.457,97	
4.5.90.61	AQUISIÇÃO DE IMÓVEIS	0.01.00	6.457,97	6.457,97		
<b>TOTAL</b>						<b>11.763.502,14</b>

**PREFEITURA MUNICIPAL DE GOV. LUIZ ROCHA**  
 PRAÇA RESIDENTE JUSCELINO - CNPJ:01578554/0001-33

Anexo 02  
 Página 8

Orçamento Programa - Exercício de 2018

**NATUREZA DA DESPESA POR ORGÃO E UNIDADE**

Lei: 0123, Data: 01/02/2017

PODER 02 PODER EXECUTIVO  
 ORGÃO 07 SECRETARIA MUNICIPAL DE PRODUÇÃO  
 UNIDADE 00 SECRETARIA MUNICIPAL DE PRODUÇÃO

Código	Especificação	F.R.	Elemento	Modalidade	Grupo	Categoria Econômica
3.0.00.00	DESPESAS CORRENTES	0.000.000				
3.1.00.00	PESSOAL E ENCARGOS SOCIAIS	0.000.000				576.184,35
3.1.90.00	APLICAÇÕES DIRETAS	0.000.000			245.826,14	
3.1.90.11	VENCIMENTOS E VANTAGENS FIXAS - PESSOAL CIVIL	0.01.00	238.642,90	245.826,14		
3.1.90.13	OBRIGAÇÕES PATRONAIS	0.01.00	4.346,26			
3.1.90.92	DESPESAS DE EXERCÍCIOS ANTERIORES	0.01.00	2.836,98			
3.3.00.00	OUTRAS DESPESAS CORRENTES	0.000.000				
3.3.90.00	APLICAÇÕES DIRETAS	0.000.000			330.358,21	
3.3.90.30	MATERIAL DE CONSUMO	0.01.00	136.511,79	330.358,21		
3.3.90.33	PASSAGENS E DESPESAS COM LOCOMOÇÃO	0.01.00	1.509,28			
3.3.90.36	OUTROS SERVIÇOS DE TERCEIROS - PESSOA FÍSICA	0.01.00	92.939,05			
3.3.90.37	LOCAÇÃO DE MÃO-DE-OBRA	0.01.00	13.881,56			
3.3.90.39	OUTROS SERVIÇOS DE TERCEIROS - PESSOA JURÍDICA	0.01.00	8.569,70			
3.3.90.92	DESPESAS DE EXERCÍCIOS ANTERIORES	0.01.00	76.946,83			
4.0.00.00	DESPESAS DE CAPITAL	0.000.000				
4.4.00.00	INVESTIMENTOS	0.000.000				1.354.156,04
4.4.90.00	APLICAÇÕES DIRETAS	0.000.000			1.354.156,04	
4.4.90.51	OBRAS E INSTALAÇÕES	0.01.00	1.302.737,81			
4.4.90.52	EQUIPAMENTOS E MATERIAL PERMANENTE	0.01.00	51.418,23			
<b>TOTAL</b>						<b>1.930.340,39</b>

**PREFEITURA MUNICIPAL DE GOV. LUIZ ROCHA**  
 PRAÇA RESIDENTE JUSCELINO - CNPJ:01578554/0001-33

Anexo 02  
 Página 9

Orçamento Programa - Exercício de 2018

**NATUREZA DA DESPESA POR ORGÃO E UNIDADE**

Lei: 0123, Data: 01/02/2017

PODER 02 PODER EXECUTIVO  
 ORGÃO 08 SECRETARIA MUNICIPAL DE AÇÃO SOCIAL  
 UNIDADE 00 SECRETARIA MUNICIPAL DE AÇÃO SOCIAL

Código	Especificação	F.R.	Elemento	Modalidade	Grupo	Categoria Econômica
3.0.00.00	DESPESAS CORRENTES	0.000.000				
3.1.00.00	PESSOAL E ENCARGOS SOCIAIS	0.000.000				253.182,89
3.1.90.00	APLICAÇÕES DIRETAS	0.000.000			62.357,47	
3.1.90.11	VENCIMENTOS E VANTAGENS FIXAS - PESSOAL CIVIL	0.01.00	56.925,97	62.357,47		
3.1.90.13	OBRIGAÇÕES PATRONAIS	0.01.00	5.431,50			
3.3.00.00	OUTRAS DESPESAS CORRENTES	0.000.000				
3.3.90.00	APLICAÇÕES DIRETAS	0.000.000			190.825,42	
3.3.90.30	MATERIAL DE CONSUMO	0.01.00	35.003,02	190.825,42		
3.3.90.33	PASSAGENS E DESPESAS COM LOCOMOÇÃO	0.01.00	19.431,33			
3.3.90.36	OUTROS SERVIÇOS DE TERCEIROS - PESSOA FÍSICA	0.01.00	108.630,08			
3.3.90.37	LOCAÇÃO DE MÃO-DE-OBRA	0.01.00	6.035,01			
3.3.90.39	OUTROS SERVIÇOS DE TERCEIROS - PESSOA JURÍDICA	0.01.00	4.224,49			
3.3.90.48	OUTROS AUXÍLIOS FINANCEIROS A PESSOA FÍSICA	0.01.00	13.277,00			
3.3.90.92	DESPESAS DE EXERCÍCIOS ANTERIORES	0.01.00	4.224,49			
4.0.00.00	DESPESAS DE CAPITAL	0.000.000				
4.4.00.00	INVESTIMENTOS	0.000.000				150.271,60
4.4.90.00	APLICAÇÕES DIRETAS	0.000.000			150.271,60	
4.4.90.51	OBRAS E INSTALAÇÕES	0.01.00	142.426,09			
4.4.90.52	EQUIPAMENTOS E MATERIAL PERMANENTE	0.01.00	7.845,51			
<b>TOTAL</b>						<b>403.454,49</b>



**PREFEITURA MUNICIPAL DE GOV. LUIZ ROCHA**  
 PRAÇA RESIDENTE JUSCELINO - CNPJ:01578554/0001-33

Anexo 02  
 Página 10

Orçamento Programa - Exercício de 2018

**NATUREZA DA DESPESA POR ORGÃO E UNIDADE**

Lei: 0123, Data: 01/02/2017

PODER 02 PODER EXECUTIVO  
 ORGÃO 09 SECRETARIA DE CULTURA ESPORTE E LAZER  
 UNIDADE 00 SECRETARIA DE CULTURA ESPORTE E LAZER

Código	Especificação	F.R.	Elemento	Modalidade	Grupo	Categoria Econômica
3.0.00.00	DESPESAS CORRENTES	0.000.000				
3.1.00.00	PESSOAL E ENCARGOS SOCIAIS	0.000.000				670.991,79
3.1.90.00	APLICAÇÕES DIRETAS	0.000.000			517.439,46	
3.1.90.11	VENCIMENTOS E VANTAGENS FIXAS - PESSOAL CIVIL	0.01.00	443.940,49	517.439,46		
3.1.90.13	OBRIGAÇÕES PATRONAIS	0.01.00	13.699,23			
3.1.90.16	OUTRAS DESPESAS VARIÁVEIS - PESSOAL CIVIL	0.01.00	59.799,74			
3.3.00.00	OUTRAS DESPESAS CORRENTES	0.000.000				
3.3.90.00	APLICAÇÕES DIRETAS	0.000.000			153.552,33	
3.3.90.04	CONTRATAÇÃO POR TEMPO DETERMINADO	0.01.00	8.085,45	153.552,33		
3.3.90.14	DIÁRIAS - CIVIL	0.01.00	1.509,28			
3.3.90.30	MATERIAL DE CONSUMO	0.01.00	51.419,05			
3.3.90.36	OUTROS SERVIÇOS DE TERCEIROS - PESSOA FÍSICA	0.01.00	64.207,85			
3.3.90.39	OUTROS SERVIÇOS DE TERCEIROS - PESSOA JURÍDICA	0.01.00	15.395,21			
3.3.90.92	DESPESAS DE EXERCÍCIOS ANTERIORES	0.01.00	12.935,49			
4.0.00.00	DESPESAS DE CAPITAL	0.000.000				
4.4.00.00	INVESTIMENTOS	0.000.000				343.549,36
4.4.90.00	APLICAÇÕES DIRETAS	0.000.000			343.549,36	
4.4.90.51	OBRAS E INSTALAÇÕES	0.01.00	299.397,32			
4.4.90.52	EQUIPAMENTOS E MATERIAL PERMANENTE	0.01.00	44.152,04			
<b>TOTAL</b>						<b>1.014.541,15</b>

**PREFEITURA MUNICIPAL DE GOV. LUIZ ROCHA**  
 PRAÇA RESIDENTE JUSCELINO - CNPJ:01578554/0001-33

Anexo 02  
 Página 11

Orçamento Programa - Exercício de 2018

**NATUREZA DA DESPESA POR ORGÃO E UNIDADE**

Lei: 0123, Data: 01/02/2017

PODER 02 PODER EXECUTIVO  
 ORGÃO 10 SERVIÇOS DE AUDITORIA  
 UNIDADE 00 SERVIÇOS DE AUDITORIA

Código	Especificação	F.R.	Elemento	Modalidade	Grupo	Categoria Econômica
3.0.00.00	DESPESAS CORRENTES					
3.1.00.00	PESSOAL E ENCARGOS SOCIAIS	0.000.000				133.134,31
3.1.90.00	APLICAÇÕES DIRETAS	0.000.000			60.351,10	
3.1.90.11	VENCIMENTOS E VANTAGENS FIXAS - PESSOAL CIVIL	0.000.000		60.351,10		
3.1.90.13	OBRIGAÇÕES PATRONAIS	0.01.00	58.841,82			
3.3.00.00	OUTRAS DESPESAS CORRENTES	0.01.00	1.509,28			
3.3.90.00	APLICAÇÕES DIRETAS	0.000.000			72.783,21	
3.3.90.14	DIÁRIAS - CIVIL	0.000.000		72.783,21		
3.3.90.30	MATERIAL DE CONSUMO	0.01.00	1.509,28			
3.3.90.35	SERVIÇOS DE CONSULTORIA	0.01.00	25.347,03			
3.3.90.36	OUTROS SERVIÇOS DE TERCEIROS - PESSOA FÍSICA	0.01.00	4.345,21			
3.3.90.39	OUTROS SERVIÇOS DE TERCEIROS - PESSOA JURÍDICA	0.01.00	31.019,92			
3.3.90.92	DESPESAS DE EXERCÍCIOS ANTERIORES	0.01.00	4.224,49			
		0.01.00	6.337,28			
<b>TOTAL</b>						133.134,31

**PREFEITURA MUNICIPAL DE GOV. LUIZ ROCHA**  
 PRAÇA RESIDENTE JUSCELINO - CNPJ:01578554/0001-33

Anexo 02  
 Página 12

Orçamento Programa - Exercício de 2018

**NATUREZA DA DESPESA POR ORGÃO E UNIDADE**

Lei: 0123, Data: 01/02/2017

PODER 02 PODER EXECUTIVO  
 ORGÃO 11 SECRETARIA DE SAUDE E SANEAMENTO  
 UNIDADE 00 SECRETARIA DE SAUDE E SANEAMENTO

Código	Especificação	F.R.	Elemento	Modalidade	Grupo	Categoria Econômica
3.0.00.00	DESPESAS CORRENTES	0.000.000				327.257,30
3.1.00.00	PESSOAL E ENCARGOS SOCIAIS	0.000.000			186.964,49	
3.1.90.00	APLICAÇÕES DIRETAS	0.000.000		186.964,49		
3.1.90.11	VENCIMENTOS E VANTAGENS FIXAS - PESSOAL CIVIL	0.01.00	146.874,61			
3.1.90.13	OBRIGAÇÕES PATRONAIS	0.01.00	33.028,41			
3.1.90.91	SENTENÇAS JUDICIAIS	0.01.00	1.629,97			
3.1.90.92	DESPESAS DE EXERCÍCIOS ANTERIORES	0.01.00	5.431,50			
3.3.00.00	OUTRAS DESPESAS CORRENTES	0.000.000			140.292,81	
3.3.90.00	APLICAÇÕES DIRETAS	0.000.000		140.292,81		
3.3.90.14	DIÁRIAS - CIVIL	0.01.00	3.017,51			
3.3.90.30	MATERIAL DE CONSUMO	0.01.00	58.570,13			
3.3.90.36	OUTROS SERVIÇOS DE TERCEIROS - PESSOA FÍSICA	0.01.00	60.973,87			
3.3.90.37	LOCAÇÃO DE MÃO-DE-OBRA	0.01.00	5.360,08			
3.3.90.39	OUTROS SERVIÇOS DE TERCEIROS - PESSOA JURÍDICA	0.01.00	6.819,03			
3.3.90.47	OBRIGAÇÕES TRIBUTÁRIAS E CONTRIBUTIVAS	0.01.00	5.552,19			
4.0.00.00	DESPESAS DE CAPITAL	0.000.000				18.299.301,25
4.4.00.00	INVESTIMENTOS	0.000.000			18.299.301,25	
4.4.90.00	APLICAÇÕES DIRETAS	0.000.000		18.299.301,25		
4.4.90.51	OBRAS E INSTALAÇÕES	0.01.00	16.575.780,77			
4.4.90.52	EQUIPAMENTOS E MATERIAL PERMANENTE	0.01.00	1.723.520,48			
<b>TOTAL</b>						<b>18.626.558,55</b>

**PREFEITURA MUNICIPAL DE GOV. LUIZ ROCHA**  
 PRAÇA RESIDENTE JUSCELINO - CNPJ:01578554/0001-33

Anexo 02  
 Página 13

Orçamento Programa - Exercício de 2018

**NATUREZA DA DESPESA POR ORGÃO E UNIDADE**

Lei: 0123, Data: 01/02/2017

Código	Especificação	F.R.	Elemento	Modalidade	Grupo	Categoria Econômica
PODER	02 PODER EXECUTIVO					
ORGÃO	12 SECRETARIA DE EDUCAÇÃO					
UNIDADE	00 SECRETARIA DE EDUCAÇÃO					
3.0.00.00	DESPESAS CORRENTES	0.000.000				
3.1.00.00	PESSOAL E ENCARGOS SOCIAIS	0.000.000			785.105,99	1.646.782,13
3.1.90.00	APLICAÇÕES DIRETAS	0.000.000		785.105,99		
3.1.90.11	VENCIMENTOS E VANTAGENS FIXAS - PESSOAL CIVIL	0.01.00	715.220,63			
3.1.90.13	OBRIGAÇÕES PATRONAIS	0.01.00	60.229,36			
3.1.90.16	OUTRAS DESPESAS VARIÁVEIS - PESSOAL CIVIL	0.01.00	3.017,51			
3.1.90.91	SENTENÇAS JUDICIAIS	0.01.00	1.810,49			
3.1.90.92	DESPESAS DE EXERCÍCIOS ANTERIORES	0.01.00	4.828,00			
3.3.00.00	OUTRAS DESPESAS CORRENTES	0.000.000			861.676,14	
3.3.90.00	APLICAÇÕES DIRETAS	0.000.000		861.676,14		
3.3.90.04	CONTRATAÇÃO POR TEMPO DETERMINADO	0.01.00	9.714,01			
3.3.90.14	DIÁRIAS - CIVIL	0.01.00	3.500,31			
3.3.90.30	MATERIAL DE CONSUMO	0.01.00	334.400,12			
3.3.90.36	OUTROS SERVIÇOS DE TERCEIROS - PESSOA FÍSICA	0.01.00	453.349,53			
3.3.90.37	LOCAÇÃO DE MÃO-DE-OBRA	0.01.00	3.017,51			
3.3.90.39	OUTROS SERVIÇOS DE TERCEIROS - PESSOA JURÍDICA	0.01.00	29.933,64			
3.3.90.47	OBRIGAÇÕES TRIBUTÁRIAS E CONTRIBUTIVAS	0.01.00	19.312,01			
3.3.90.92	DESPESAS DE EXERCÍCIOS ANTERIORES	0.01.00	6.638,52			
3.3.90.93	INDENIZAÇÕES E RESTITUIÇÕES	0.01.00	1.810,49			
4.0.00.00	DESPESAS DE CAPITAL	0.000.000				20.970.402,70
4.4.00.00	INVESTIMENTOS	0.000.000			20.963.522,79	
4.4.90.00	APLICAÇÕES DIRETAS	0.000.000		20.963.522,79		
4.4.90.51	OBRAS E INSTALAÇÕES	0.01.00	20.869.246,39			
4.4.90.52	EQUIPAMENTOS E MATERIAL PERMANENTE	0.01.00	80.516,58			
4.4.90.61	AQUISIÇÃO DE IMÓVEIS	0.01.00	13.759,82			
4.5.00.00	INVERSÕES FINANCEIRAS	0.000.000				
4.5.90.00	APLICAÇÕES DIRETAS	0.000.000			6.879,91	
4.5.90.61	AQUISIÇÃO DE IMÓVEIS	0.01.00	6.879,91			
<b>TOTAL</b>						<b>22.617.184,83</b>

**PREFEITURA MUNICIPAL DE GOV. LUIZ ROCHA**  
 PRAÇA RESIDENTE JUSCELINO - CNPJ:01578554/0001-33

Anexo 02  
 Página 14

Orçamento Programa - Exercício de 2018

**NATUREZA DA DESPESA POR ORGÃO E UNIDADE**

Lei: 0123, Data: 01/02/2017

PODER 99 EXTRA ORÇAMENTARIA  
 ORGÃO 99 RESERVA DE CONTINGENCIA  
 UNIDADE 00 RESERVA DE CONTINGENCIA

Código	Especificação	F.R.	Elemento	Modalidade	Grupo	Categoria Econômica
9.0.00.00	RESERVA DE CONTINGÊNCIA	0.000.000				
9.9.00.00	RESERVA DE CONTINGÊNCIA	0.000.000				590.604,00
9.9.99.00	Reserva de Contingência	0.000.000			590.604,00	
9.9.99.99	RESERVA DE CONTINGÊNCIA	0.01.00	590.604,00	590.604,00		
<b>TOTAL</b>						590.604,00
<b>TOTAL GERAL</b>						70.930.485,03

*[Handwritten signature]*

*[Handwritten signature]*

**PREFEITURA MUNICIPAL DE GOV. LUIZ ROCHA**  
PRAÇA RESIDENTE JUSCELINO - CNPJ:01578554/0001-33

Orçamento Programa - Exercício de 2018  
Anexo 06  
Página 1  
Lei: 0123, Data: 01/02/2017

**PROGRAMA DE TRABALHO**  
(Inc.II, § 2º, Art.2º)

01 **PODER LEGISLATIVO**  
01 **CÂMARA MUNICIPAL**

Código	Especificação	Operação Especial	Projetos	Atividades	Total
01	Legislativa		44.217,44	481.235,94	525.453,38
01	031 Ação Legislativa		44.217,44	481.235,94	525.453,38
01	031 0001 PROCESSO LEGISLATIVO		44.217,44	481.235,94	525.453,38
01.031.0001.1001.0000	INVESTIMENTO A CARGO DA CAMARA		44.217,44		44.217,44
01.031.0001.2001.0000	MANUTENÇÃO E FUNCIONAMENTO DA CAMARA			481.235,94	481.235,94
<b>TOTAL</b>		0,00	44.217,44	481.235,94	525.453,38

**PREFEITURA MUNICIPAL DE GOV. LUIZ ROCHA**  
PRAÇA RESIDENTE JUSCELINO - CNPJ:01578554/0001-33

Orçamento Programa - Exercício de 2018  
Anexo 06  
Página 2  
Lei: 0123, Data: 01/02/2017

**PROGRAMA DE TRABALHO**  
(Inc.II, § 2º, Art.2º)

02 **PODER EXECUTIVO**  
01 **GABINETE DO PREFEITO**

Código	Especificação	Operação Especial	Projetos	Atividades	Total
04	Administração		172.499,25	781.105,43	953.604,68
04	122 Administração Geral		172.499,25	781.105,43	953.604,68
04	122 0005 GESTAO ADMINISTRATIVA		172.499,25	781.105,43	953.604,68
04.122.0005.1002.0000	EQUIPAMENTOS E MATERIAI PERMANENTES		172.499,25	781.105,43	953.604,68
04.122.0005.2002.0000	MANUTENÇÃO DO GABINETE DO PREFEITO		172.499,25	781.105,43	172.499,25
				781.105,43	781.105,43
	<b>TOTAL</b>	0,00	172.499,25	781.105,43	953.604,68

**PREFEITURA MUNICIPAL DE GOV. LUIZ ROCHA**

PRAÇA RESIDENTE JUSCELINO - CNPJ:01578554/0001-33

Orçamento Programa - Exercício de 2018

Anexo 06

Página 3

Lei: 0123, Data: 01/02/2017

**PROGRAMA DE TRABALHO**

(Inc.II, § 2º, Art.2º)

02 **PODER EXECUTIVO**02 **FUNDO MUNICIPAL DE ASSISTENCIA SOCIAL**

Código	Especificação	Operação Especial	Projetos	Atividades	Total
08	Assistência Social			1.073.960,85	1.073.960,85
08	244 Assistência Comunitária			1.073.960,85	1.073.960,85
08	244 0017 FUNDO MUNICIPAL DE ASSISTENCIA SOCIAL			1.073.960,85	1.073.960,85
08.244.0017.2049.0000	PROG. SCFV-FMAS - FORTALECIMENTO DE VINCULOS			58.664,78	58.664,78
08.244.0017.2050.0000	PROG. PBFI. FMAS PISO BASICO FIXO			52.393,76	52.393,76
08.244.0017.2051.0000	PROG PRO JOVEM ADOLESCENTE			39.189,15	39.189,15
08.244.0017.2052.0000	MANUTENÇÃO DE AÇÕES DE PROTEÇÃO DA CRIANÇA/ADOLESCENTE			138.818,48	138.818,48
08.244.0017.2053.0000	MANUTENÇÃO DO PROGRAMA PETI			250.110,85	250.110,85
08.244.0017.2054.0000	PROG PVMC - FMAS PISO VARIÁVEL			118.308,39	118.308,39
08.244.0017.2055.0000	APOIO AO PROG. BOLSA FAMILIA			132.826,24	132.826,24
08.244.0017.2056.0000	MANUTENÇÃO GERAL DO FMAS			144.941,96	144.941,96
08.244.0017.2060.0000	PROG PBVII - FMAS PISO VARIÁVEL			36.529,98	36.529,98
08.244.0017.2061.0000	PROG IGD. FMAS. SUAS			102.177,26	102.177,26
<b>TOTAL</b>		<b>0,00</b>	<b>0,00</b>	<b>1.073.960,85</b>	<b>1.073.960,85</b>



**PROGRAMA DE TRABALHO**  
(Inc.II, § 2º, Art.2º)

02 **PODER EXECUTIVO**

03 **SEC. DE ADM FINANCEIRA E PLANEJAMENTO**

Código	Especificação	Operação Especial	Projetos	Atividades	Total
04	Administração		452.657,12	1.266.264,61	1.718.921,73
04	122 Administração Geral		452.657,12	1.266.264,61	1.718.921,73
04	122 0005 GESTAO ADMINISTRATIVA		452.657,12	1.266.264,61	1.718.921,73
04.122.0005.1003.0000	PROJETOS ESP DA REDE FISICA DA ADMINISTRACAO		107.658,63		107.658,63
04.122.0005.1004.0000	PROGRAMA DE INFORMATIZACAO DA PREFEITURA		256.448,88		256.448,88
04.122.0005.1047.0000	CONSTRUCAO E REST. PREDIOS PUBLICOS		88.549,61		88.549,61
04.122.0005.2003.0000	MANUTENCAO DOS SERV DA ADMINISTRACAO GERAL			1.266.264,61	1.266.264,61
<b>TOTAL</b>		0,00	452.657,12	1.266.264,61	1.718.921,73

PROGRAMA DE TRABALHO  
(Inc.II, § 2º, Art.2º)

02 PODER EXECUTIVO

04 FUNDO MUNICIPAL DE SAUDE

Código	Especificação	Operação Especial	Projetos	Atividades	Total
10	Saúde		304.661,45	3.023.034,26	3.327.695,71
10	301 Atenção Básica		304.661,45	3.023.034,26	3.327.695,71
10	301 0020 GESTAO E EXPANSAO SISTEMA DE SAUDE		304.661,45	1.530.452,04	1.835.113,49
10.301.0020.1005.0000	CONST. REF. AMP. UNID SAUDE - FUNDO MUNICIPAL		113.849,51		113.849,51
10.301.0020.1006.0000	PROJETOS ESP. MELHORIA DO SISTEMA DE SAUDE		190.811,94		190.811,94
10.301.0020.2008.0000	CONTRATAÇÃO SERV. TERCEIRO- PACS			1.530.452,04	1.530.452,04
10	301 0025 PROGRAMAS ESPECIAIS DE SAUDE			1.492.582,22	1.492.582,22
10.301.0025.2009.0000	AÇÕES DE VIGILANCIA SANITARIA			84.717,32	84.717,32
10.301.0025.2010.0000	AÇÕES DE VIGI. EPIDEMIOLOGICA E AMBIENTAL			105.799,54	105.799,54
10.301.0025.2011.0000	AÇÕES DA ASSISTENCIA FARMACEUTICA BASICA			125.529,97	125.529,97
10.301.0025.2012.0000	AÇÕES DO PROGRAMA COMUNITARIO DE SAUDE - ACS			207.071,71	207.071,71
10.301.0025.2013.0000	AÇÕES DO PROGRAMA SAUDE DA FAMILIA			490.602,80	490.602,80
10.301.0025.2014.0000	AÇÕES DE COMBATE A CARENCIA NUTRICIONAL			63.879,47	63.879,47
10.301.0025.2015.0000	AÇÕES DO PROGRAMA DE SAUDE BUCAL			137.527,40	137.527,40
10.301.0025.2016.0000	MANUTENÇÃO DE HOSPITAIS E POSTOS DE SAUDE			93.454,81	93.454,81
10.301.0025.2017.0000	AÇÕES DO PROGRAMA PAB FIXO			183.999,20	183.999,20
TOTAL		0,00	304.661,45	3.023.034,26	3.327.695,71

**PROGRAMA DE TRABALHO**  
 (Inc.II, § 2º, Art.2º)

02 PODER EXECUTIVO

05 FUNDO MUNUT. DES. DO ENSINO - FUNDEB

Código	Especificação	Operação Especial	Projetos	Atividades	Total
12	Educação		400.210,54	4.200.221,66	4.600.432,20
12	361 Ensino Fundamental		400.210,54	4.200.221,66	4.600.432,20
12	361 0030 GESTAO E EXPANSAO DO ENSINO FUNDAMENTAL		400.210,54	4.200.221,66	4.600.432,20
12.361.0030.1009.0000	AQUISIÇÃO DE EQUIP. P/HOSP. PEDRO F. CALADO		121.907,07		121.907,07
12.361.0030.1010.0000	CONSTRUÇÃO DE UMA USB - POV. PORTO ALEGRE		278.303,47		278.303,47
12.361.0030.2018.0000	REMUN. DOS MAG. ENSINO FUNDAMENTAL - FUNDEB 60%			3.195.807,60	3.195.807,60
12.361.0030.2019.0000	MANUT. DO ENSINO FUNDAMENTAL - FUNDEB - 40%			1.004.414,06	1.004.414,06
12	365 Educação Infantil		68.169,30	661.194,23	729.363,53
12	365 0035 GESTAO E EXPANSAO DO ENSINO INFANTIL		68.169,30	661.194,23	729.363,53
12.365.0035.1011.0000	CONSTRUÇÃO DE UMA USB- SEDE DO MUNICIPIO		68.169,30		68.169,30
12.365.0035.2020.0000	AÇÕES DO PROG. TRANSP. ESCOLAR PREFEITURA			18.206,88	18.206,88
12.365.0035.2021.0000	REMUN. DO MAG ENSINO INFANTIL - FUNDEB 60%			283.134,11	283.134,11
12.365.0035.2022.0000	MANUTENÇÃO DO ENSINO INFANTIL - FUNDEB - 40%			359.853,24	359.853,24
12	366 Educação de Jovens e Adultos			511.482,53	511.482,53
12	366 0033 PROGRAMA DE ENSINO A JOVENS E ADULTOS			511.482,53	511.482,53
12.366.0033.2024.0000	PROEJA- REMUNERAÇÃO DO MAG. 60% FUNDEB			155.872,39	155.872,39
12.366.0033.2025.0000	PROEJA - MANUT. ENSINO FUND. FUNDEB - 40%			355.610,14	355.610,14
12	367 Educação Especial			410.250,56	410.250,56
12	367 0036 ATENDIMENTO A PORTADORES NEC ESPECIAIS			410.250,56	410.250,56
12.367.0036.2026.0000	PROEJA. TRANSP. ESCOLAR - FUNDEB 40%			36.882,39	36.882,39
12.367.0036.2027.0000	REMUNERAÇÃO MAG. ENSINO ESP. FUNDEB 60%			333.801,06	333.801,06
12.367.0036.2028.0000	MANUTENÇÃO DO ENSINO ESPECIAL - FUNDEB 40%			39.567,11	39.567,11
<b>TOTAL</b>		0,00	468.379,84	5.783.148,98	6.251.528,82

PROGRAMA DE TRABALHO  
 (Inc.II, § 2º, Art.2º)

02 PODER EXECUTIVO

06 SECRETARIA DE OBRAS TRANS E SERVIÇOS URBANOS

Código	Especificação	Operação Especial	Projetos	Atividades	Total
15	Urbanismo		7.081.083,30	1.232.164,82	8.313.248,12
15	451 Infra-Estrutura Urbana		7.081.083,30	1.232.164,82	8.313.248,12
15	451 0040 AÇÕES DE UTILIDADE PUBLICA		7.081.083,30	1.232.164,82	8.313.248,12
15.451.0040.1058.0000	CONST. RECUP. LOGRADOUROS PUBLICOS		10.983,57		10.983,57
15.451.0040.1059.0000	EXTENSAO DA REDE DE ENERGIA ELETRICA		50.694,28		50.694,28
15.451.0040.1060.0000	PROJETOS ESPECIAIS DE URBANIZAÇÃO		41.280,45		41.280,45
15.451.0040.1061.0000	CONST. PRAÇA C/CONCHA AC. NA SEDE		669.900,00		669.900,00
15.451.0040.1062.0000	CONST. PRAÇA NO ALTO SAO FRANCISCO - SEDE		893.200,00		893.200,00
15.451.0040.1063.0000	CONST. PORTAL DE ENTRADA DA CIDADE		502.425,00		502.425,00
15.451.0040.1064.0000	CONST. BARRAGEM DO RIO PUCUMÃ		1.674.750,00		1.674.750,00
15.451.0040.1065.0000	CONST.DO MIRANTE DA CIDADE		446.600,00		446.600,00
15.451.0040.1066.0000	CONSTRUÇÃO DE UMA FONTE LUMINOSA		334.950,00		334.950,00
15.451.0040.1067.0000	CONSTRUÇÃO DO BALNEARIO		1.116.500,00		1.116.500,00
15.451.0040.1068.0000	ASFALTAMENTO POV. S.J. DA MATA E PORTO ALEGRE		1.116.500,00		1.116.500,00
15.451.0040.1069.0000	CONST. MURO E REFORMA DO CEMITERIO - SEDE		223.300,00		223.300,00
15.451.0040.2040.0000	MANUTENÇÃO DOS SEV UTILIDADES PUBLICA			621.783,49	621.783,49
15.451.0040.2041.0000	MANUT. CONS. LOGRADOUROS PUBLICOS			610.381,33	610.381,33
17	Saneamento		83.623,45		83.623,45
17	511 Saneamento Básico Rural		83.623,45		83.623,45
17	511 0050 AÇÕES DE SANEAMENTO BASICO RURAL		83.623,45		83.623,45
17.511.0050.1070.0000	IMPLANTAÇÃO. SIST. ABAST. AGUA CONV. ESTADO		49.827,44		49.827,44
17.511.0050.1071.0000	CONST. REST. LAVANDERIAS E CHAFARIZES		33.796,01		33.796,01
17	512 Saneamento Básico Urbano		364.755,67	436.988,42	801.744,09
17	512 0051 AÇÕES DE SANEAMENTO BASICO URBANO		364.755,67	436.988,42	801.744,09
17.512.0051.1072.0000	IMP.SIST. AGUA-SEC. MUNICIPAL DE OBRAS		162.945,11		162.945,11
17.512.0051.1073.0000	CONS. MELHORIAS SANT. MSD - CONV. UNIAO		108.630,08		108.630,08
17.512.0051.1074.0000	CONST. MELHORIAS SANIT.MSD - CONV. ESTADO		67.592,05		67.592,05
17.512.0051.1075.0000	CONST. MELHORIAS SANIT. MDS- PREFEITURA		25.588,43		25.588,43
17.512.0051.2044.0000	MANUTENÇÃO DAS ATIV.SANEAMENTO BASICO			436.988,42	436.988,42
26	Transporte		2.232.182,71	332.703,77	2.564.886,48
26	782 Transporte Rodoviário		2.232.182,71	332.703,77	2.564.886,48
26	782 0070 EXPANSAO E MELHRIA DA REDE RODOV		2.232.182,71	332.703,77	2.564.886,48
26.782.0070.1029.0000	PICARRAMENTO DA EST. VICINAL PORTO ALEGRE/SEDE		689.997,00		689.997,00
26.782.0070.1030.0000	CALÇAMENTO BLOQ. MEIO FIO AV. STA. LUZIA.C. BRANCO		669.900,00		669.900,00
26.782.0070.1031.0000	ASFALTAMENTO. AVE.IRACY C. E CASTELO BRANCO		669.900,00		669.900,00
26.782.0070.1074.0000	CONST. MELHORIAS SANIT.MSD - CONV. ESTADO		114.872,90		114.872,90
26.782.0070.1076.0000	CONST. MELHORIAS ESTRADAS VICN-CONV. UNIAO		87.512,81		87.512,81
26.782.0070.2045.0000	CONST. MELHORIAS ESTRADAS VICIN - PREFEITURA			332.703,77	332.703,77
TOTAL		0,00	9.761.645,13	2.001.857,01	11.763.502,14

**PROGRAMA DE TRABALHO**  
 (Inc.II, § 2º, Art.2º)

02 **PODER EXECUTIVO**

07 **SECRETARIA MUNICIPAL DE PRODUÇÃO**

Código	Especificação	Operação Especial	Projetos	Atividades	Total
18	Gestão Ambiental		34.399,52		34.399,52
18	541 Preservação e Conservação Ambiental		34.399,52		34.399,52
18	541 0053 PRESERVAÇÃO DO MEIO AMBIENTE		34.399,52		34.399,52
18.541.0053.1077.0000	PROJ. DE PRESERV. MEIO AMBIENTE - CONV. UNIAO		34.399,52		34.399,52
20	Agricultura		1.055.544,04	390.862,18	1.446.406,22
20	605 Abastecimento		1.055.544,04	390.862,18	1.446.406,22
20	605 0055 CENTRAIS DE ABASTECIMENTO		1.055.544,04	390.862,18	1.446.406,22
20.605.0055.1032.0000	CONST. MERCADO PUBLICO DA SEDE		502.425,00		502.425,00
20.605.0055.1033.0000	CONST. MATADOURO DE ANIMAIS DE CONSUMO - SEDE		502.425,00		502.425,00
20.605.0055.1078.0000	CONST. REFORMA-CENTRAIS DE ABASTECIMENTO		50.694,04		50.694,04
20.605.0055.2046.0000	MANUT. CENTRAIS DE ABASTECIMENTO			390.862,18	390.862,18
20	606 Extensão Rural		212.794,25	236.740,40	449.534,65
20	606 0060 DESENVOLVIMENTO AGRARIO		212.794,25	236.740,40	449.534,65
20.606.0060.1034.0000	IMPLANTAÇÃO DE HORTAS COMUNITARIAS		16.656,61		16.656,61
20.606.0060.1035.0000	PROJETOS DE DESENVOLVIMENTO RURAL		50.090,53		50.090,53
20.606.0060.1080.0000	CONST. REDES DE ENERGIA ELETRICA		146.047,11		146.047,11
20.606.0060.2047.0000	MANUTENÇÃO DE ATIVIDADES DE EXT. RURAL			236.740,40	236.740,40
<b>TOTAL</b>		0,00	1.302.737,81	627.602,58	1.930.340,39

**PROGRAMA DE TRABALHO**  
(Inc.II, § 2º, Art.2º)

02 **PODER EXECUTIVO**

03 **SECRETARIA MUNICIPAL DE AÇÃO SOCIAL**

Código	Especificação	Operação Especial	Projetos	Atividades	Total
08	Assistência Social			403.454,49	403.454,49
08	244 Assistência Comunitária			403.454,49	403.454,49
08	244 0014 AÇÕES DE PORTEÇÃO AO DEFICIENTE			403.454,49	403.454,49
08.244.0014.2048.0000	MANUT. DOS SEV. DE ASSISTENCIA SOCIAL - PREFEITURA			403.454,49	403.454,49
TOTAL		0,00	0,00	403.454,49	403.454,49

**PREFEITURA MUNICIPAL DE GOV. LUIZ ROCHA**

PRAÇA RESIDENTE JUSCELINO - CNPJ:01578554/0001-33

Orçamento Programa - Exercício de 2018

Anexo 06

Página 10

Lei: 0123, Data: 01/02/2017

**PROGRAMA DE TRABALHO**

(Inc.II, § 2º, Art.2º)

02 **PODER EXECUTIVO**

09 **SECRETARIA DE CULTURA ESPORTE E LAZER**

Código	Especificação	Operação Especial	Projetos	Atividades	Total
13	Cultura		50.640,76	39.584,12	90.224,88
13	392 Difusão Cultural		50.640,76	39.584,12	90.224,88
13	392 0038 APOIO ESTIMULO A ATIVIDADES CULTURAIS		50.640,76	39.584,12	90.224,88
13.392.0038.1042.0000	PROJETOS ESPECIAIS DE APOIO A CULTURA		50.640,76		50.640,76
13.392.0038.2063.0000	MANUTENÇÃO DA SATIVIDADES CULTURAIS			39.584,12	39.584,12
23	Comércio e Serviços		17.495,19		17.495,19
23	695 Turismo		17.495,19		17.495,19
23	695 0064 FOMENTO AO TURISMO		17.495,19		17.495,19
23.695.0064.1043.0000	PROJETO ESP. DESENVOLVIMENTO DO TURISMO		17.495,19		17.495,19
27	Desporto e Lazer		199.758,65	632.830,83	832.589,48
27	812 Desporto Comunitário		199.758,65	632.830,83	832.589,48
27	812 0073 INCENTIVO AO ESPORTE AMADOR		199.758,65	632.830,83	832.589,48
27.812.0073.1044.0000	CNST. CAMPOS. QUADRAS ESPORT. CONV. UNIAO		150.875,11		150.875,11
27.812.0073.1045.0000	CONST. CAMPOS E QUADRAS ESPORT. CONV. ESTADO		48.883,54		48.883,54
27.812.0073.2065.0000	MANUTENÇÃO DAS ATIVIDADES ESPORTIVAS			369.711,97	369.711,97
27.812.0073.2066.0000	MANUTENÇÃO GERAL DAS ATIVIDADES ESPORTIVAS			263.118,86	263.118,86
27	813 Lazer		31.502,72	42.728,88	74.231,60
27	813 0075 PROMOÇÃO DO LAZER		31.502,72	42.728,88	74.231,60
27.813.0075.1046.0000	CONST. PRAÇAS E AREAS DE LAZER. CONV. UNIAO		31.502,72		31.502,72
27.813.0075.2066.0000	MANUTENÇÃO GERAL DAS ATIVIDADES ESPORTIVAS			42.728,88	42.728,88
<b>TOTAL</b>		0,00	299.397,32	715.143,83	1.014.541,15

**PREFEITURA MUNICIPAL DE GOV. LUIZ ROCHA**

PRAÇA RESIDENTE JUSCELINO - CNPJ:01578554/0001-33

Orçamento Programa - Exercício de 2018

Anexo 06

Página 11

Lei: 0123, Data: 01/02/2017

**PROGRAMA DE TRABALHO**

(Inc.II, § 2º, Art.2º)

02 **PODER EXECUTIVO**

10 **SERVIÇOS DE AUDITORIA**

Código	Especificação	Operação Especial	Projetos	Atividades	Total
04	Administração			133.134,31	133.134,31
04	123 Administração Financeira			133.134,31	133.134,31
04	123 0009 CONTROLE FINANCEIRO			133.134,31	133.134,31
04.123.0009.2067.0000	MANUT. ATIVIDADES DO CONTROLE INTERNO			133.134,31	133.134,31
<b>TOTAL</b>		0,00	0,00	133.134,31	133.134,31



**PREFEITURA MUNICIPAL DE GOV. LUIZ ROCHA**

PRAÇA RESIDENTE JUSCELINO - CNPJ:01578554/0001-33

Orçamento Programa - Exercício de 2018

Anexo 06

Página 12

Lei: 0123, Data: 01/02/2017

**PROGRAMA DE TRABALHO**

(Inc.II, § 2º, Art.2º)

02 **PODER EXECUTIVO**

11 **SECRETARIA DE SAUDE E SANEAMENTO**

Código	Especificação	Operação Especial	Projetos	Atividades	Total
10	Saúde		18.284.025,77	342.532,78	18.626.558,55
10	301 Atenção Básica		18.284.025,77	342.532,78	18.626.558,55
10	301 0020 GESTAO E EXPANSAO SISTEMA DE SAUDE		18.284.025,77	342.532,78	18.626.558,55
10.301.0020.1007.0000	CONST. AMP. RECUP. UNIDADE DE SAUDE-SEC.MUNICIP		126.561,12		126.561,12
10.301.0020.1008.0000	REFORMA DO HOSPITAL PEDRO F. CALADO-CONV		279.125,00		279.125,00
10.301.0020.1009.0000	AQUISIÇÃO DE EQUIP. P/HOSP. PEDRO F. CALADO		502.425,00		502.425,00
10.301.0020.1010.0000	CONSTRUÇÃO DE UMA USB - POV. PORTO ALEGRE		279.125,00		279.125,00
10.301.0020.1011.0000	CONSTRUÇÃO DE UMA USB- SEDE DO MUNICIPIO		279.125,00		279.125,00
10.301.0020.1012.0000	CONSTRUÇÃO DE ACADEMIA DE SAUDE. PUB. SEDE		111.650,00		111.650,00
10.301.0020.1013.0000	CONST. DE UMA ACAD. SAUDE - SAO JOAO DA MATA		111.650,00		111.650,00
10.301.0020.1014.0000	REFORMA DO POSTO DE SAUDE-N SAO J DA MATA		111.650,00		111.650,00
10.301.0020.1015.0000	IMPLANTAÇÃO ESG. SANITARIO C/TRATAMENTO-CONV		11.165.000,00		11.165.000,00
10.301.0020.1016.0000	REF. AMP. SISTEMA DE ABST. DAGUA-SEDE		4.111.894,65		4.111.894,65
10.301.0020.1017.0000	AQUISIÇÃO DE EQUIPAMENTOS PARA TRES (03) USB		1.004.850,00		1.004.850,00
10.301.0020.1018.0000	AQUISIÇÃO DE UMVEICULO AMBULANCIA - DIESEL		200.970,00		200.970,00
10.301.0020.2069.0000	MANUTENÇÃO DOS SERV. DA SECRET MUN. SAUDE			342.532,78	342.532,78
<b>TOTAL</b>		0,00	18.284.025,77	342.532,78	18.626.558,55

**PREFEITURA MUNICIPAL DE GOV. LUIZ ROCHA**

PRAÇA RESIDENTE JUSCELINO - CNPJ:01578554/0001-33

Orçamento Programa - Exercício de 2018

Anexo 06

Página 13

Lei: 0123, Data: 01/02/2017

**PROGRAMA DE TRABALHO**

(Inc.II, § 2º, Art.2º)

**02 PODER EXECUTIVO**  
**12 SECRETARIA DE EDUCAÇÃO**

Código	Especificação	Operação Especial	Projetos	Atividades	Total
12	Educação		2.233.000,00		2.233.000,00
12	301 Atenção Básica		2.233.000,00		2.233.000,00
12	301 0030 GESTAO E EXPANSAO DO ENSINO FUNDAMENTAL		2.233.000,00		2.233.000,00
12.301.0030.1051.0000	CONST.UE-06 SALAS-EQUIP.OV.PORTO ALEGRE		2.233.000,00		2.233.000,00
12	361 Ensino Fundamental		18.640.291,07	1.435.447,03	20.075.738,10
12	361 0030 GESTAO E EXPANSAO DO ENSINO FUNDAMENTAL		18.640.291,07	1.010.018,32	19.650.309,39
12.361.0030.1012.0000	CONSTRUÇÃO DE ACADEMIA DE SAUDE. PUB. SEDE		267.229,98		267.229,98
12.361.0030.1019.0000	REFOR GERAL DA UE. ISRAEL. SEDE DO MUNICIPIO		223.300,00		223.300,00
12.361.0030.1020.0000	REFORMA DA ESCOLA EDMILSON PEREIRA		223.300,00		223.300,00
12.361.0030.1021.0000	REFORMA DA ESCOLA PROF. GENIEL - SEDE		223.300,00		223.300,00
12.361.0030.1022.0000	CONST. CRECHE TIPO (B) PROINFANCIA - FNDE		1.339.800,00		1.339.800,00
12.361.0030.1023.0000	EQUIP. CLIMATIZAÇÃO DA SEC DE EDUCAÇÃO		55.825,00		55.825,00
12.361.0030.1024.0000	CONST. UE-04 SALAS.POV. SAO JOAQUIM. E EQUIP		1.116.500,00		1.116.500,00
12.361.0030.1025.0000	CONST. QUADRA COBERTA. COL. SANTOS DUMONT		669.900,00		669.900,00
12.361.0030.1026.0000	COBERTURA DA QUADRA UE. DIST ISRAEL		446.600,00		446.600,00
12.361.0030.1027.0000	LOCAÇÕES PREDIOS ENSINO FUND. SEC. MUNICIPAL		67.712,76		67.712,76
12.361.0030.1028.0000	LOCAÇÃO. PREDIOS. ENSINO INFANTIL. SEC. MUNICIPAL		50.573,33		50.573,33
12.361.0030.1053.0000	CONST. ESCOLA-12.SALAS. ENSINO FUND. CONV		3.907.750,00		3.907.750,00
12.361.0030.1054.0000	CONST.UE-06. SALAS. EQUIPADA. POV.S. J DA MATA		2.233.000,00		2.233.000,00
12.361.0030.1055.0000	CONST. UE-06.EQUIPADA.POV. SAO FELIX CONV		2.233.000,00		2.233.000,00
12.361.0030.1056.0000	CONST. UE-04. SALAS. EQUIPADAS. POV. CARACOL		2.233.000,00		2.233.000,00
12.361.0030.1057.0000	REFORMA. AMP. EQUIP. UE. LUIZ CHEIVAN		3.349.500,00		3.349.500,00
12.361.0030.2029.0000	MANUTENÇÃO ENSINO FUNDAMENTAL SEC. MUNICIPAL			1.010.018,32	1.010.018,32
12	361 0032 PROGRAMAS ESPECIAIS DE EDUCAÇÃO			425.428,71	425.428,71
12.361.0032.2030.0000	AÇÕES DO PNAE- ALIMENTAÇÃO ESCOLAR - FNDE			276.858,33	276.858,33
12.361.0032.2031.0000	AÇÕES DO PDDE - DINHEIRO NA ESCOLA - FNDE			5.489,50	5.489,50
12.361.0032.2032.0000	AÇÕES DO QSE - SALARIO EDUCAÇÃO - FNDE			104.925,98	104.925,98
12.361.0032.2033.0000	AÇÕES DO PROGRAMA PNAC			13.337,90	13.337,90
12.361.0032.2034.0000	AÇÕES DO PROGRAMA PNATE- SEC. MUN. EDUCAÇÃO			23.270,98	23.270,98
12.361.0032.2035.0000	AÇÕES DO PROGRAMA PTA- SEC. MUN. EDUCAÇÃO			1.546,02	1.546,02
12	362 Ensino Médio			56.729,05	56.729,05
12	362 0034 GESTAO E EXPANSAO DO ENSINO MEDIO			56.729,05	56.729,05
12.362.0034.2037.0000	MANUTENÇÃO DO ENSINO MEDIO - SEC. MUN. EDUCAÇÃO			56.729,05	56.729,05
12	365 Educação Infantil		72.420,05	131.017,57	203.437,62
12	365 0035 GESTAO E EXPANSAO DO ENSINO INFANTIL		72.420,05	131.017,57	203.437,62
12.365.0035.1079.0000	CONST. REF. AMPL UNID PRE ESCOLA SEC. EDUCAÇÃO		72.420,05		72.420,05
12.365.0035.2038.0000	MANUT. DO ENSINO INFANTIL- SEC. MUN. EDUCAÇÃO			131.017,57	131.017,57
12	367 Educação Especial			48.280,06	48.280,06
12	367 0036 ATENDIMENTO A PORTADORES NEC ESPECIAIS			48.280,06	48.280,06
12.367.0036.2039.0000	MANUT. DO ENSINO ESPECIAL - SEC. MUN. EDUCAÇÃO			48.280,06	48.280,06

**PROGRAMA DE TRABALHO**  
(Inc.II, § 2º, Art.2º)

02 **PODER EXECUTIVO**  
12 **SECRETARIA DE EDUCAÇÃO**

Código	Especificação	Operação Especial	Projetos	Atividades	Total
<b>TOTAL</b>		0,00	20.945.711,12	1.671.473,71	22.617.184,83



**PREFEITURA MUNICIPAL DE GOV. LUIZ ROCHA**

PRAÇA RESIDENTE JUSCELINO - CNPJ:01578554/0001-33

Orçamento Programa - Exercício de 2018

Anexo 06

Página 15

Lei: 0123, Data: 01/02/2017

**PROGRAMA DE TRABALHO**

(Inc.II, § 2º, Art.2º)

**99 EXTRA ORÇAMENTARIA**

**99 RESERVA DE CONTINGENCIA**

Código	Especificação	Operação Especial	Projetos	Atividades	Total
99	Reserva de Contingência			590.604,00	590.604,00
99	999 Reserva de Contingência			590.604,00	590.604,00
99	999 9999 RESERVA DE CONTIGENCIA			590.604,00	590.604,00
99.999.9999.2068.0000	RESERVA DE CONTIGENCIA			590.604,00	590.604,00
TOTAL		0,00	0,00	590.604,00	590.604,00
TOTAL GERAL		0,00	52.035.932,25	18.894.552,78	70.930.485,03



**PREFEITURA MUNICIPAL DE GOV. LUIZ ROCHA**

PRAÇA RESIDENTE JUSCELINO - CNPJ:01578554/0001-33

Orçamento Programa - Exercício de 2018

Anexo 07

Página 1

Lei: 0123, Data: 01/02/2017

**PROGRAMA DE TRABALHO DO GOVERNO  
DEMONSTRATIVO DE FUNÇÕES, SUBFUNÇÕES E PROGRAMAS  
POR PROJETOS, ATIVIDADES E OPERAÇÕES ESPECIAIS**

(Inc.II, § 2º, Art.2º)

Código	Especificação	Operação Especial	Projetos	Atividades	Total
01	Legislativa	0,00	44.217,44	481.235,94	525.453,38
01	031 Ação Legislativa	0,00	44.217,44	481.235,94	525.453,38
01	031 0001 PROCESSO LEGISLATIVO	0,00	44.217,44	481.235,94	525.453,38
01.031.0001.1001.0000	INVESTIMENTO A CARGO DA CAMARA	0,00	44.217,44	0,00	44.217,44
01.031.0001.2001.0000	MANUTENÇÃO E FUNCIONAMENTO DA CAMARA	0,00	0,00	481.235,94	481.235,94
04	Administração	0,00	625.156,37	2.180.504,35	2.805.660,72
04	122 Administração Geral	0,00	625.156,37	2.047.370,04	2.672.526,41
04	122 0005 GESTAO ADMINISTRATIVA	0,00	625.156,37	2.047.370,04	2.672.526,41
04.122.0005.1002.0000	EQUIPAMENTOS E MATERIAI PERMANENTES	0,00	172.499,25	0,00	172.499,25
04.122.0005.1003.0000	PROJETOS ESP DA REDE FISICA DA ADMINISTRAÇÃO	0,00	107.658,63	0,00	107.658,63
04.122.0005.1004.0000	PROGRAMA DE INFORMATIZAÇÃO DA PREFEITURA	0,00	256.448,88	0,00	256.448,88
04.122.0005.1047.0000	CONSTRUÇÃO E REST. PREDIOS PUBLICOS	0,00	88.549,61	0,00	88.549,61
04.122.0005.2002.0000	MANUTENÇÃO DO GABINETE DO PREFEITO	0,00	0,00	781.105,43	781.105,43
04.122.0005.2003.0000	MANUTENÇÃO DOS SERV DA ADMINISTRAÇÃO GERAL	0,00	0,00	1.266.264,61	1.266.264,61
04	123 Administração Financeira	0,00	0,00	133.134,31	133.134,31
04	123 0009 CONTROLE FINANCEIRO	0,00	0,00	133.134,31	133.134,31
04.123.0009.2067.0000	MANUT. ATIVIDADES DO CONTROLE INTERNO	0,00	0,00	133.134,31	133.134,31
08	Assistência Social	0,00	0,00	1.477.415,34	1.477.415,34
08	244 Assistência Comunitária	0,00	0,00	1.477.415,34	1.477.415,34
08	244 0014 AÇÕES DE PORTEÇÃO AO DEFICIENTE	0,00	0,00	403.454,49	403.454,49
08.244.0014.2048.0000	MANUT. DOS SEV. DE ASSISTENCIA SOCIAL - PREFEITURA	0,00	0,00	403.454,49	403.454,49
08	244 0017 FUNDO MUNICIPAL DE ASSISTENCIA SOCIAL	0,00	0,00	1.073.960,85	1.073.960,85
08.244.0017.2049.0000	PROG. SCFV-FMAS - FORTALECIMENTO DE VINCULOS	0,00	0,00	58.664,78	58.664,78
08.244.0017.2050.0000	PROG. PBFI. FMAS PISO BASICO FIXO	0,00	0,00	52.393,76	52.393,76
08.244.0017.2051.0000	PROG PRO JOVEM ADOLESCENTE	0,00	0,00	39.189,15	39.189,15
08.244.0017.2052.0000	MANUTENÇÃO DE AÇÕES DE PROTEÇÃO DA CRIANÇA/ADOLESCENTE	0,00	0,00	138.818,48	138.818,48
08.244.0017.2053.0000	MANUTENÇÃO DO PROGRAMA PETI	0,00	0,00	250.110,85	250.110,85
08.244.0017.2054.0000	PROG PVMC - FMAS PISO VARIAVEL	0,00	0,00	118.308,39	118.308,39
08.244.0017.2055.0000	APOIO AO PROG. BOLSA FAMILIA	0,00	0,00	132.826,24	132.826,24
08.244.0017.2056.0000	MANUTENÇÃO GERAL DO FMAS	0,00	0,00	144.941,96	144.941,96
08.244.0017.2060.0000	PROG PBVII - FMAS PISO VARIAVEL	0,00	0,00	36.529,98	36.529,98
08.244.0017.2061.0000	PROG IGD. FMAS. SUAS	0,00	0,00	102.177,26	102.177,26
10	Saúde	0,00	18.588.687,22	3.365.567,04	21.954.254,26
10	301 Atenção Básica	0,00	18.588.687,22	3.365.567,04	21.954.254,26

**PREFEITURA MUNICIPAL DE GOV. LUIZ ROCHA**

PRAÇA RESIDENTE JUSCELINO - CNPJ:01578554/0001-33

Orçamento Programa - Exercício de 2018

Anexo 07

Página 2

Lei: 0123, Data: 01/02/2017

**PROGRAMA DE TRABALHO DO GOVERNO  
DEMONSTRATIVO DE FUNÇÕES, SUBFUNÇÕES E PROGRAMAS  
POR PROJETOS, ATIVIDADES E OPERAÇÕES ESPECIAIS**

(Inc. II, § 2º, Art. 2º)

Código	Especificação	Operação Especial	Projetos	Atividades	Total
10	Saúde	0,00	18.588.687,22	3.365.567,04	21.954.254,26
10	301 Atenção Básica	0,00	18.588.687,22	3.365.567,04	21.954.254,26
10	301 0020 GESTAO E EXPANSAO SISTEMA DE SAUDE	0,00	18.588.687,22	1.872.984,82	20.461.672,04
10.301.0020.1005.0000	CONST. REF. AMP. UNID SAUDE - FUNDO MUNICIPAL	0,00	113.849,51	0,00	113.849,51
10.301.0020.1006.0000	PROJETOS ESP. MELHORIA DO SISTEMA DE SAUDE	0,00	190.811,94	0,00	190.811,94
10.301.0020.1007.0000	CONST. AMP. RECUP. UNIDADE DE SAUDE-SEC.MUNICIP	0,00	126.561,12	0,00	126.561,12
10.301.0020.1008.0000	REFORMA DO HOSPITAL PEDRO F. CALADO-CONV	0,00	279.125,00	0,00	279.125,00
10.301.0020.1009.0000	AQUISIÇÃO DE EQUIP. P/HOSP. PEDRO F. CALADO	0,00	502.425,00	0,00	502.425,00
10.301.0020.1010.0000	CONSTRUÇÃO DE UMA USB - POV. PORTO ALEGRE	0,00	279.125,00	0,00	279.125,00
10.301.0020.1011.0000	CONSTRUÇÃO DE UMA USB- SEDE DO MUNICIPIO	0,00	279.125,00	0,00	279.125,00
10.301.0020.1012.0000	CONSTRUÇÃO DE ACADEMIA DE SAUDE. PUB. SEDE	0,00	111.650,00	0,00	111.650,00
10.301.0020.1013.0000	CONST. DE UMA ACAD. SAUDE - SAO JOAO DA MATA	0,00	111.650,00	0,00	111.650,00
10.301.0020.1014.0000	REFORMA DO POSTO DE SAUDE-N SAO J DA MATA	0,00	111.650,00	0,00	111.650,00
10.301.0020.1015.0000	IMPLANTAÇÃO ESG. SANITARIO C/TRATAMENTO-CONV	0,00	11.165.000,00	0,00	11.165.000,00
10.301.0020.1016.0000	REF. AMP. SISTEMA DE ABST. DAGUA-SEDE	0,00	4.111.894,65	0,00	4.111.894,65
10.301.0020.1017.0000	AQUISIÇÃO DE EQUIPAMENTOS PARA TRES (03) USB	0,00	1.004.850,00	0,00	1.004.850,00
10.301.0020.1018.0000	AQUISIÇÃO DE UMVEICULO AMBULANCIA - DIESEL	0,00	200.970,00	0,00	200.970,00
10.301.0020.2008.0000	CONTRATAÇÃO SERV. TERCEIRO- PACS	0,00	0,00	1.530.452,04	1.530.452,04
10.301.0020.2069.0000	MANUTENÇÃO DOS SERV. DA SECRET MUN. SAUDE	0,00	0,00	342.532,78	342.532,78
10	301 0025 PROGRAMAS ESPECIAIS DE SAUDE	0,00	0,00	1.492.582,22	1.492.582,22
10.301.0025.2009.0000	AÇÕES DE VIGILANCIA SANITARIA	0,00	0,00	84.717,32	84.717,32
10.301.0025.2010.0000	AÇÕES DE VIGI. EPIDEMIOLOGICA E AMBIENTAL	0,00	0,00	105.799,54	105.799,54
10.301.0025.2011.0000	AÇÕES DA ASSISTENCIA FARMACEUTICA BASICA	0,00	0,00	125.529,97	125.529,97
10.301.0025.2012.0000	AÇÕES DO PROGRAMA COMUNITARIO DE SAUDE - ACS	0,00	0,00	207.071,71	207.071,71
10.301.0025.2013.0000	AÇÕES DO PROGRAMA SAUDE DA FAMILIA	0,00	0,00	490.602,80	490.602,80
10.301.0025.2014.0000	AÇÕES DE COMBATE A CARENCIA NUTRICIONAL	0,00	0,00	63.879,47	63.879,47
10.301.0025.2015.0000	AÇÕES DO PROGRAMA DE SAUDE BUCAL	0,00	0,00	137.527,40	137.527,40
10.301.0025.2016.0000	MANUTENÇÃO DE HOSPITAIS E POSTOS DE SAUDE	0,00	0,00	93.454,81	93.454,81
10.301.0025.2017.0000	AÇÕES DO PROGRAMA PAB FIXO	0,00	0,00	183.999,20	183.999,20
12	Educação	0,00	21.414.090,96	7.454.622,69	28.868.713,65
12	301 Atenção Básica	0,00	2.233.000,00	0,00	2.233.000,00
12	301 0030 GESTAO E EXPANSAO DO ENSINO FUNDAMENTAL	0,00	2.233.000,00	0,00	2.233.000,00
12.301.0030.1051.0000	CONST.UE-06 SALAS-EQUIP.OV.PORTO ALEGRE	0,00	2.233.000,00	0,00	2.233.000,00
12	361 Ensino Fundamental	0,00	19.040.501,61	5.635.668,69	24.676.170,30

**PREFEITURA MUNICIPAL DE GOV. LUIZ ROCHA**

PRAÇA RESIDENTE JUSCELINO - CNPJ:01578554/0001-33

Orçamento Programa - Exercício de 2018

Anexo 07

Página 3

Lei: 0123, Data: 01/02/2017

**PROGRAMA DE TRABALHO DO GOVERNO  
DEMONSTRATIVO DE FUNÇÕES, SUBFUNÇÕES E PROGRAMAS  
POR PROJETOS, ATIVIDADES E OPERAÇÕES ESPECIAIS**

(Inc.II, § 2º, Art.2º)

Código	Especificação	Operação Especial	Projetos	Atividades	Total
12	Educação	0,00	21.414.090,96	7.454.622,69	28.868.713,65
12	361 Ensino Fundamental	0,00	19.040.501,61	5.635.668,69	24.676.170,30
12	361 0030 GESTAO E EXPANSAO DO ENSINO FUNDAMENTAL	0,00	19.040.501,61	5.210.239,98	24.250.741,59
12.361.0030.1009.0000	AQUISIÇÃO DE EQUIP. P/HOSP. PEDRO F. CALADO	0,00	121.907,07	0,00	121.907,07
12.361.0030.1010.0000	CONSTRUÇÃO DE UMA USB - POV. PORTO ALEGRE	0,00	278.303,47	0,00	278.303,47
12.361.0030.1012.0000	CONSTRUÇÃO DE ACADEMIA DE SAUDE. PUB. SEDE	0,00	267.229,98	0,00	267.229,98
12.361.0030.1019.0000	REFOR GERAL DA UE. ISRAEL. SEDE DO MUNICIPIO	0,00	223.300,00	0,00	223.300,00
12.361.0030.1020.0000	REFORMA DA ESCOLA EDMILSON PEREIRA	0,00	223.300,00	0,00	223.300,00
12.361.0030.1021.0000	REFORMA DA ESCOLA PROF. GENIEL - SEDE	0,00	223.300,00	0,00	223.300,00
12.361.0030.1022.0000	CONST. CRECHE TIPO (B) PROINFANCIA - FNDE	0,00	1.339.800,00	0,00	1.339.800,00
12.361.0030.1023.0000	EQUIP. CLIMATIZAÇÃO DA SEC DE EDUCAÇÃO	0,00	55.825,00	0,00	55.825,00
12.361.0030.1024.0000	CONST. UE-04 SALAS.POV. SAO JOAQUIM. E EQUIP	0,00	1.116.500,00	0,00	1.116.500,00
12.361.0030.1025.0000	CONST. QUADRA COBERTA. COL. SANTOS DUMONT	0,00	669.900,00	0,00	669.900,00
12.361.0030.1026.0000	COBERTURA DA QUADRA UE. DIST ISRAEL	0,00	446.600,00	0,00	446.600,00
12.361.0030.1027.0000	LOCAÇÕES PREDIOS ENSINO FUND. SEC. MUNICIPAL	0,00	67.712,76	0,00	67.712,76
12.361.0030.1028.0000	LOCAÇÃO. PREDIOS. ENSINO INFANTIL. SEC. MUNICIPAL	0,00	50.573,33	0,00	50.573,33
12.361.0030.1053.0000	CONST. ESCOLA-12.SALAS. ENSINO FUND. CONV	0,00	3.907.750,00	0,00	3.907.750,00
12.361.0030.1054.0000	CONST.UE-06. SALAS. EQUIPADA. POV.S. J DA MATA	0,00	2.233.000,00	0,00	2.233.000,00
12.361.0030.1055.0000	CONST. UE-06.EQUIPADA.POV. SAO FELIX CONV	0,00	2.233.000,00	0,00	2.233.000,00
12.361.0030.1056.0000	CONST. UE-04. SALAS. EQUIPADAS. POV. CARACOL	0,00	2.233.000,00	0,00	2.233.000,00
12.361.0030.1057.0000	REFORMA. AMP. EQUIP. UE. LUIZ CHEIVAN	0,00	3.349.500,00	0,00	3.349.500,00
12.361.0030.2018.0000	REMUN. DOS MAG. ENSINO FUNDAMENTAL - FUNDEB 60%	0,00	0,00	3.195.807,60	3.195.807,60
12.361.0030.2019.0000	MANUT. DO ENSINO FUNDAMENTAL - FUNDEB - 40%	0,00	0,00	1.004.414,06	1.004.414,06
12.361.0030.2029.0000	MANUTENÇÃO ENSINO FUNDAMENTAL SEC. MUNICIPAL	0,00	0,00	1.010.018,32	1.010.018,32
12	361 0032 PROGRAMAS ESPECIAIS DE EDUCAÇÃO	0,00	0,00	425.428,71	425.428,71
12.361.0032.2030.0000	AÇÕES DO PNAE- ALIMENTAÇÃO ESCOLAR - FNDE	0,00	0,00	276.858,33	276.858,33
12.361.0032.2031.0000	AÇÕES DO PDDE - DINHEIRO NA ESCOLA - FNDE	0,00	0,00	5.489,50	5.489,50
12.361.0032.2032.0000	AÇÕES DO QSE - SALARIO EDUCAÇÃO - FNDE	0,00	0,00	104.925,98	104.925,98
12.361.0032.2033.0000	AÇÕES DO PROGRAMA PNAC	0,00	0,00	13.337,90	13.337,90
12.361.0032.2034.0000	AÇÕES DO PROGRAMA PNATE- SEC. MUN. EDUCAÇÃO	0,00	0,00	23.270,98	23.270,98
12.361.0032.2035.0000	AÇÕES DO PROGRAMA PTA- SEC. MUN. EDUCAÇÃO	0,00	0,00	1.546,02	1.546,02
12	362 Ensino Médio	0,00	0,00	56.729,05	56.729,05
12	362 0034 GESTAO E EXPANSAO DO ENSINO MEDIO	0,00	0,00	56.729,05	56.729,05
12.362.0034.2037.0000	MANUTENÇÃO DO ENSINO MEDIO - SEC. MUN. EDUCAÇÃO	0,00	0,00	56.729,05	56.729,05
12	365 Educação Infantil	0,00	140.589,35	792.211,80	932.801,15
12	365 0035 GESTAO E EXPANSAO DO ENSINO INFANTIL	0,00	140.589,35	792.211,80	932.801,15
12.365.0035.1011.0000	CONSTRUÇÃO DE UMA USB- SEDE DO MUNICIPIO	0,00	68.169,30	0,00	68.169,30
12.365.0035.1079.0000	CONST. REF. AMPL UNID PRE ESCOLA SEC. EDUCAÇÃO	0,00	72.420,05	0,00	72.420,05
12.365.0035.2020.0000	AÇÕES DO PROG. TRANSP. ESCOLAR PREFEITURA	0,00	0,00	18.206,88	18.206,88
12.365.0035.2021.0000	REMUN. DO MAG ENSINO INFANTIL - FUNDEB 60%	0,00	0,00	283.134,11	283.134,11
12.365.0035.2022.0000	MANUTENÇÃO DO ENSINO INFANTIL - FUNDEB - 40%	0,00	0,00	359.853,24	359.853,24
12.365.0035.2038.0000	MANUT. DO ENSINO INFANTIL- SEC. MUN. EDUCAÇÃO	0,00	0,00	131.017,57	131.017,57
12	366 Educação de Jovens e Adultos	0,00	0,00	511.482,53	511.482,53
12	366 0033 PROGRAMA DE ENSINO A JOVENS E ADULTOS	0,00	0,00	511.482,53	511.482,53
12.366.0033.2024.0000	PROEJA- REMUNERAÇÃO DO MAG. 60% FUNDEB	0,00	0,00	155.872,39	155.872,39
12.366.0033.2025.0000	PROEJA - MANUT. ENSINO FUND. FUNDEB - 40%	0,00	0,00	355.610,14	355.610,14
12	367 Educação Especial	0,00	0,00	458.530,62	458.530,62

**PREFEITURA MUNICIPAL DE GOV. LUIZ ROCHA**

PRAÇA RESIDENTE JUSCELINO - CNPJ:01578554/0001-33

Orçamento Programa - Exercício de 2018

Anexo 07

Página 4

Lei: 0123, Data: 01/02/2017

**PROGRAMA DE TRABALHO DO GOVERNO  
DEMONSTRATIVO DE FUNÇÕES, SUBFUNÇÕES E PROGRAMAS  
POR PROJETOS, ATIVIDADES E OPERAÇÕES ESPECIAIS**  
(Inc.II, § 2º, Art.2º)

Código	Especificação	Operação Especial	Projetos	Atividades	Total
12	Educação	0,00	21.414.090,96	7.454.622,69	28.868.713,65
12	367 Educação Especial	0,00	0,00	458.530,62	458.530,62
12	367 0036 ATENDIMENTO A PORTADORES NEC ESPECIAIS	0,00	0,00	458.530,62	458.530,62
12.367.0036.2026.0000	PROEJA. TRANSP. ESCOLAR - FUNDEB 40%	0,00	0,00	36.882,39	36.882,39
12.367.0036.2027.0000	REMUNERAÇÃO MAG. ENSINO ESP. FUNDEB 60%	0,00	0,00	333.801,06	333.801,06
12.367.0036.2028.0000	MANUTENÇÃO DO ENSINO ESPECIAL - FUNDEB 40%	0,00	0,00	39.567,11	39.567,11
12.367.0036.2039.0000	MANUT. DO ENSINO ESPECIAL - SEC. MUN. EDUCAÇÃO	0,00	0,00	48.280,06	48.280,06
13	Cultura	0,00	50.640,76	39.584,12	90.224,88
13	392 Difusão Cultural	0,00	50.640,76	39.584,12	90.224,88
13	392 0038 APOIO ESTIMULO A ATIVIDADES CULTURAIS	0,00	50.640,76	39.584,12	90.224,88
13.392.0038.1042.0000	PROJETOS ESPECIAIS DE APOIO A CULTURA	0,00	50.640,76	0,00	50.640,76
13.392.0038.2063.0000	MANUTENÇÃO DA SATIVIDADES CULTURAIS	0,00	0,00	39.584,12	39.584,12
15	Urbanismo	0,00	7.081.083,30	1.232.164,82	8.313.248,12
15	451 Infra-Estrutura Urbana	0,00	7.081.083,30	1.232.164,82	8.313.248,12
15	451 0040 AÇÕES DE UTILIDADE PUBLICA	0,00	7.081.083,30	1.232.164,82	8.313.248,12
15.451.0040.1058.0000	CONST. RECUP. LOGRADOUROS PUBLICOS	0,00	10.983,57	0,00	10.983,57
15.451.0040.1059.0000	EXTENSAO DA REDE DE ENERGIA ELETRICA	0,00	50.694,28	0,00	50.694,28
15.451.0040.1060.0000	PROJETOS ESPECIAIS DE URBANIZAÇÃO	0,00	41.280,45	0,00	41.280,45
15.451.0040.1061.0000	CONST. PRAÇA C/CONCHA AC. NA SEDE	0,00	669.900,00	0,00	669.900,00
15.451.0040.1062.0000	CONST. PRAÇA NO ALTO SAO FRANCISCO - SEDE	0,00	893.200,00	0,00	893.200,00
15.451.0040.1063.0000	CONST. PORTAL DE ENTRADA DA CIDADE	0,00	502.425,00	0,00	502.425,00
15.451.0040.1064.0000	CONST. BARRAGEM DO RIO PUCUMÃ	0,00	1.674.750,00	0,00	1.674.750,00
15.451.0040.1065.0000	CONST.DO MIRANTE DA CIDADE	0,00	446.600,00	0,00	446.600,00
15.451.0040.1066.0000	CONSTRUÇÃO DE UMA FONTE LUMINOSA	0,00	334.950,00	0,00	334.950,00
15.451.0040.1067.0000	CONSTRUÇÃO DO BALNEARIO	0,00	1.116.500,00	0,00	1.116.500,00
15.451.0040.1068.0000	ASFALTAMENTO POV. S.J. DA MATA E PORTO ALEGRE	0,00	1.116.500,00	0,00	1.116.500,00
15.451.0040.1069.0000	CONST. MURO E REFORMA DO CEMITERIO - SEDE	0,00	223.300,00	0,00	223.300,00
15.451.0040.2040.0000	MANUTENÇÃO DOS SEV UTILIDADES PUBLICA	0,00	0,00	621.783,49	621.783,49
15.451.0040.2041.0000	MANUT. CONS. LOGRADOUROS PUBLICOS	0,00	0,00	610.381,33	610.381,33
17	Saneamento	0,00	448.379,12	436.988,42	885.367,54
17	511 Saneamento Básico Rural	0,00	83.623,45	0,00	83.623,45
17	511 0050 AÇÕES DE SANEAMENTO BASICO RURAL	0,00	83.623,45	0,00	83.623,45
17.511.0050.1070.0000	IMPLANTAÇÃO. SIST. ABAST. AGUA CONV. ESTADO	0,00	49.827,44	0,00	49.827,44
17.511.0050.1071.0000	CONST. REST. LAVANDERIAS E CHAFARIZES	0,00	33.796,01	0,00	33.796,01
17	512 Saneamento Básico Urbano	0,00	364.755,67	436.988,42	801.744,09
17	512 0051 AÇÕES DE SANEAMENTO BASICO URBANO	0,00	364.755,67	436.988,42	801.744,09
17.512.0051.1072.0000	IMP.SIST. AGUA-SEC. MUNICIPAL DE OBRAS	0,00	162.945,11	0,00	162.945,11
17.512.0051.1073.0000	CONS. MELHORIAS SANT. MSD - CONV. UNIAO	0,00	108.630,08	0,00	108.630,08
17.512.0051.1074.0000	CONST. MELHORIAS SANIT.MSD - CONV. ESTADO	0,00	67.592,05	0,00	67.592,05
17.512.0051.1075.0000	CONST. MELHORIAS SANIT. MDS- PREFEITURA	0,00	25.588,43	0,00	25.588,43
17.512.0051.2044.0000	MANUTENÇÃO DAS ATIV.SANEAMENTO BASICO	0,00	0,00	436.988,42	436.988,42



**PREFEITURA MUNICIPAL DE GOV. LUIZ ROCHA**

PRAÇA RESIDENTE JUSCELINO - CNPJ:01578554/0001-33

Orçamento Programa - Exercício de 2018

Anexo 07

Página 5

Lei: 0123, Data: 01/02/2017

**PROGRAMA DE TRABALHO DO GOVERNO  
DEMONSTRATIVO DE FUNÇÕES, SUBFUNÇÕES E PROGRAMAS  
POR PROJETOS, ATIVIDADES E OPERAÇÕES ESPECIAIS**

(Inc. II, § 2º, Art. 2º)

Código	Especificação	Operação Especial	Projetos	Atividades	Total
18	Gestão Ambiental	0,00	34.399,52	0,00	34.399,52
18	541 Preservação e Conservação Ambiental	0,00	34.399,52	0,00	34.399,52
18	541 0053 PRESERVAÇÃO DO MEIO AMBIENTE	0,00	34.399,52	0,00	34.399,52
18.541.0053.1077.0000	PROJ. DE PRESERV. MEIO AMBIENTE - CONV. UNIAO	0,00	34.399,52	0,00	34.399,52
20	Agricultura	0,00	1.268.338,29	627.602,58	1.895.940,87
20	605 Abastecimento	0,00	1.055.544,04	390.862,18	1.446.406,22
20	605 0055 CENTRAIS DE ABASTECIMENTO	0,00	1.055.544,04	390.862,18	1.446.406,22
20.605.0055.1032.0000	CONST. MERCADO PUBLICO DA SEDE	0,00	502.425,00	0,00	502.425,00
20.605.0055.1033.0000	CONST. MATADOURO DE ANIMAIS DE CONSUMO - SEDE	0,00	502.425,00	0,00	502.425,00
20.605.0055.1078.0000	CONST. REFORMA-CENTRAIS DE ABASTECIMENTO	0,00	50.694,04	0,00	50.694,04
20.605.0055.2046.0000	MANUT. CENTRAIS DE ABASTECIMENTO	0,00	0,00	390.862,18	390.862,18
20	606 Extensão Rural	0,00	212.794,25	236.740,40	449.534,65
20	606 0060 DESENVOLVIMENTO AGRARIO	0,00	212.794,25	236.740,40	449.534,65
20.606.0060.1034.0000	IMPLANTAÇÃO DE HORTAS COMUNITARIAS	0,00	16.656,61	0,00	16.656,61
20.606.0060.1035.0000	PROJETOS DE DESENVOLVIMENTO RURAL	0,00	50.090,53	0,00	50.090,53
20.606.0060.1080.0000	CONST. REDES DE ENERGIA ELETRICA	0,00	146.047,11	0,00	146.047,11
20.606.0060.2047.0000	MANUTENÇÃO DE ATIVIDADES DE EXT. RURAL	0,00	0,00	236.740,40	236.740,40
23	Comércio e Serviços	0,00	17.495,19	0,00	17.495,19
23	695 Turismo	0,00	17.495,19	0,00	17.495,19
23	695 0064 FOMENTO AO TURISMO	0,00	17.495,19	0,00	17.495,19
23.695.0064.1043.0000	PROJETO ESP. DESENVOLVIMENTO DO TURISMO	0,00	17.495,19	0,00	17.495,19
26	Transporte	0,00	2.232.182,71	332.703,77	2.564.886,48
26	782 Transporte Rodoviário	0,00	2.232.182,71	332.703,77	2.564.886,48
26	782 0070 EXPANSÃO E MELHRIA DA REDE RODOV	0,00	2.232.182,71	332.703,77	2.564.886,48
26.782.0070.1029.0000	PICARRAMENTO DA EST. VICINAL PORTO ALEGRE/SEDE	0,00	689.997,00	0,00	689.997,00
26.782.0070.1030.0000	CALÇAMENTO BLOQ. MEIO FIO AV. STA. LUZIA.C. BRANCO	0,00	669.900,00	0,00	669.900,00
26.782.0070.1031.0000	ASFALTAMENTO. AVE. IRACY C. E CASTELO BRANCO	0,00	669.900,00	0,00	669.900,00
26.782.0070.1074.0000	CONST. MELHORIAS SANIT.MSD - CONV. ESTADO	0,00	114.872,90	0,00	114.872,90
26.782.0070.1076.0000	CONST. MELHORIAS. ESTRADAS VICN-CONV. UNIAO	0,00	87.512,81	0,00	87.512,81
26.782.0070.2045.0000	CONST. MELHORIAS ESTRADAS VICIN - PREFEITURA	0,00	0,00	332.703,77	332.703,77
27	Desporto e Lazer	0,00	231.261,37	675.559,71	906.821,08
27	812 Desporto Comunitário	0,00	199.758,65	632.830,83	832.589,48
27	812 0073 INCENTIVO AO ESPORTE AMADOR	0,00	199.758,65	632.830,83	832.589,48
27.812.0073.1044.0000	CNST. CAMPOS. QUADRAS ESPORT. CONV. UNIAO	0,00	150.875,11	0,00	150.875,11
27.812.0073.1045.0000	CONST. CAMPOS E QUADRAS ESPORT. CONV. ESTADO	0,00	48.883,54	0,00	48.883,54
27.812.0073.2065.0000	MANUTENÇÃO DAS ATIVIDADES ESPORTIVAS	0,00	0,00	369.711,97	369.711,97
27.812.0073.2066.0000	MANUTENÇÃO GERAL DAS ATIVIDADES ESPORTIVAS	0,00	0,00	263.118,86	263.118,86
27	813 Lazer	0,00	31.502,72	42.728,88	74.231,60

**PREFEITURA MUNICIPAL DE GOV. LUIZ ROCHA**

PRAÇA RESIDENTE JUSCELINO - CNPJ:01578554/0001-33

Orçamento Programa - Exercício de 2018

Anexo 07

Página 6

Lei: 0123, Data: 01/02/2017

**PROGRAMA DE TRABALHO DO GOVERNO  
DEMONSTRATIVO DE FUNÇÕES, SUBFUNÇÕES E PROGRAMAS  
POR PROJETOS, ATIVIDADES E OPERAÇÕES ESPECIAIS**

(Inc.II, § 2º, Art.2º)

Código	Especificação	Operação Especial	Projetos	Atividades	Total
27	Desporto e Lazer	0,00	231.261,37	675.559,71	906.821,08
27	813 Lazer	0,00	31.502,72	42.728,88	74.231,60
27	813 0075 PROMOÇÃO DO LAZER	0,00	31.502,72	42.728,88	74.231,60
27.813.0075.1046.0000	CONST. PRAÇAS E AREAS DE LAZER. CONV. UNIAO	0,00	31.502,72	0,00	31.502,72
27.813.0075.2066.0000	MANUTENÇÃO GERAL DAS ATIVIDADES ESPORTIVAS	0,00	0,00	42.728,88	42.728,88
99	Reserva de Contingência	0,00	0,00	590.604,00	590.604,00
99	999 Reserva de Contingência	0,00	0,00	590.604,00	590.604,00
99	999 9999 RESERVA DE CONTIGENCIA	0,00	0,00	590.604,00	590.604,00
99.999.9999.2068.0000	RESERVA DE CONTIGENCIA	0,00	0,00	590.604,00	590.604,00
<b>TOTAL</b>		0,00	52.035.932,25	18.894.552,78	70.930.485,03

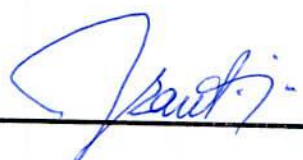

**PREFEITURA MUNICIPAL DE GOV. LUIZ ROCHA**

PRAÇA RESIDENTE JUSCELINO - CNPJ:01578554/0001-33

Orçamento Programa - Exercício de 2018

Anexo 07

Página 1

Lei: 0123, Data: 01/02/2017

**PROGRAMA DE TRABALHO DO GOVERNO  
DEMONSTRATIVO DE FUNÇÕES, SUBFUNÇÕES E PROGRAMAS  
POR PROJETOS, ATIVIDADES E OPERAÇÕES ESPECIAIS**

(Inc.II, § 2º, Art.2º)

Código	Especificação	Operação Especial	Projetos	Atividades	Total
01	Legislativa	0,00	44.217,44	481.235,94	525.453,38
01	031 Ação Legislativa	0,00	44.217,44	481.235,94	525.453,38
01	031 0001 PROCESSO LEGISLATIVO	0,00	44.217,44	481.235,94	525.453,38
01.031.0001.1001.0000	INVESTIMENTO A CARGO DA CAMARA	0,00	44.217,44	0,00	44.217,44
01.031.0001.2001.0000	MANUTENÇÃO E FUNCIONAMENTO DA CAMARA	0,00	0,00	481.235,94	481.235,94
04	Administração	0,00	625.156,37	2.180.504,35	2.805.660,72
04	122 Administração Geral	0,00	625.156,37	2.047.370,04	2.672.526,41
04	122 0005 GESTAO ADMINISTRATIVA	0,00	625.156,37	2.047.370,04	2.672.526,41
04.122.0005.1002.0000	EQUIPAMENTOS E MATERIAI PERMANENTES	0,00	172.499,25	0,00	172.499,25
04.122.0005.1003.0000	PROJETOS ESP DA REDE FISICA DA ADMINISTRAÇÃO	0,00	107.658,63	0,00	107.658,63
04.122.0005.1004.0000	PROGRAMA DE INFORMATIZAÇÃO DA PREFEITURA	0,00	256.448,88	0,00	256.448,88
04.122.0005.1047.0000	CONSTRUÇÃO E REST. PREDIOS PUBLICOS	0,00	88.549,61	0,00	88.549,61
04.122.0005.2002.0000	MANUTENÇÃO DO GABINETE DO PREFEITO	0,00	0,00	781.105,43	781.105,43
04.122.0005.2003.0000	MANUTENÇÃO DOS SERV DA ADMINISTRAÇÃO GERAL	0,00	0,00	1.266.264,61	1.266.264,61
04	123 Administração Financeira	0,00	0,00	133.134,31	133.134,31
04	123 0009 CONTROLE FINANCEIRO	0,00	0,00	133.134,31	133.134,31
04.123.0009.2067.0000	MANUT. ATIVIDADES DO CONTROLE INTERNO	0,00	0,00	133.134,31	133.134,31
08	Assistência Social	0,00	0,00	1.477.415,34	1.477.415,34
08	244 Assistência Comunitária	0,00	0,00	1.477.415,34	1.477.415,34
08	244 0014 AÇÕES DE PORTEÇÃO AO DEFICIENTE	0,00	0,00	403.454,49	403.454,49
08.244.0014.2048.0000	MANUT. DOS SEV. DE ASSISTENCIA SOCIAL - PREFEITURA	0,00	0,00	403.454,49	403.454,49
08	244 0017 FUNDO MUNICIPAL DE ASSISTENCIA SOCIAL	0,00	0,00	1.073.960,85	1.073.960,85
08.244.0017.2049.0000	PROG. SCFV-FMAS - FORTALECIMENTO DE VINCULOS	0,00	0,00	58.664,78	58.664,78
08.244.0017.2050.0000	PROG. PBFI. FMAS PISO BASICO FIXO	0,00	0,00	52.393,76	52.393,76
08.244.0017.2051.0000	PROG PRO JOVEM ADOLESCENTE	0,00	0,00	39.189,15	39.189,15
08.244.0017.2052.0000	MANUTENÇÃO DE AÇÕES DE PROTEÇÃO DA CRIANÇA/ADOLESCENTE	0,00	0,00	138.818,48	138.818,48
08.244.0017.2053.0000	MANUTENÇÃO DO PROGRAMA PETI	0,00	0,00	250.110,85	250.110,85
08.244.0017.2054.0000	PROG PVMC - FMAS PISO VARIÁVEL	0,00	0,00	118.308,39	118.308,39
08.244.0017.2055.0000	APOIO AO PROG. BOLSA FAMILIA	0,00	0,00	132.826,24	132.826,24
08.244.0017.2056.0000	MANUTENÇÃO GERAL DO FMAS	0,00	0,00	144.941,96	144.941,96
08.244.0017.2060.0000	PROG PBVII - FMAS PISO VARIÁVEL	0,00	0,00	36.529,98	36.529,98
08.244.0017.2061.0000	PROG IGD. FMAS. SUAS	0,00	0,00	102.177,26	102.177,26
10	Saúde	0,00	18.588.687,22	3.365.567,04	21.954.254,26
10	301 Atenção Básica	0,00	18.588.687,22	3.365.567,04	21.954.254,26

**PREFEITURA MUNICIPAL DE GOV. LUIZ ROCHA**

PRAÇA RESIDENTE JUSCELINO - CNPJ:01578554/0001-33

Orçamento Programa - Exercício de 2018

Anexo 07

Página 2

Lei: 0123, Data: 01/02/2017

**PROGRAMA DE TRABALHO DO GOVERNO  
DEMONSTRATIVO DE FUNÇÕES, SUBFUNÇÕES E PROGRAMAS  
POR PROJETOS, ATIVIDADES E OPERAÇÕES ESPECIAIS**

(Inc.II, § 2º, Art.2º)

Código	Especificação	Operação Especial	Projetos	Atividades	Total
10	Saúde	0,00	18.588.687,22	3.365.567,04	21.954.254,26
10	301 Atenção Básica	0,00	18.588.687,22	3.365.567,04	21.954.254,26
10	301 0020 GESTAO E EXPANSAO SISTEMA DE SAUDE	0,00	18.588.687,22	1.872.984,82	20.461.672,04
10.301.0020.1005.0000	CONST. REF. AMP. UNID SAUDE - FUNDO MUNICIPAL	0,00	113.849,51	0,00	113.849,51
10.301.0020.1006.0000	PROJETOS ESP. MELHORIA DO SISTEMA DE SAUDE	0,00	190.811,94	0,00	190.811,94
10.301.0020.1007.0000	CONST. AMP. RECUP. UNIDADE DE SAUDE-SEC.MUNICIP	0,00	126.561,12	0,00	126.561,12
10.301.0020.1008.0000	REFORMA DO HOSPITAL PEDRO F. CALADO-CONV	0,00	279.125,00	0,00	279.125,00
10.301.0020.1009.0000	AQUISIÇÃO DE EQUIP. P/HOSP. PEDRO F. CALADO	0,00	502.425,00	0,00	502.425,00
10.301.0020.1010.0000	CONSTRUÇÃO DE UMA USB - POV. PORTO ALEGRE	0,00	279.125,00	0,00	279.125,00
10.301.0020.1011.0000	CONSTRUÇÃO DE UMA USB- SEDE DO MUNICIPIO	0,00	279.125,00	0,00	279.125,00
10.301.0020.1012.0000	CONSTRUÇÃO DE ACADEMIA DE SAUDE. PUB. SEDE	0,00	111.650,00	0,00	111.650,00
10.301.0020.1013.0000	CONST. DE UMA ACAD. SAUDE - SAO JOAO DA MATA	0,00	111.650,00	0,00	111.650,00
10.301.0020.1014.0000	REFORMA DO POSTO DE SAUDE-N SAO J DA MATA	0,00	111.650,00	0,00	111.650,00
10.301.0020.1015.0000	IMPLANTAÇÃO ESG. SANITARIO C/TRATAMENTO-CONV	0,00	11.165.000,00	0,00	11.165.000,00
10.301.0020.1016.0000	REF. AMP. SISTEMA DE ABST. DAGUA-SEDE	0,00	4.111.894,65	0,00	4.111.894,65
10.301.0020.1017.0000	AQUISIÇÃO DE EQUIPAMENTOS PARA TRES (03) USB	0,00	1.004.850,00	0,00	1.004.850,00
10.301.0020.1018.0000	AQUISIÇÃO DE UMVEICULO AMBULANCIA - DIESEL	0,00	200.970,00	0,00	200.970,00
10.301.0020.2008.0000	CONTRATAÇÃO SERV. TERCEIRO- PACS	0,00	0,00	1.530.452,04	1.530.452,04
10.301.0020.2069.0000	MANUTENÇÃO DOS SERV. DA SECRET MUN. SAUDE	0,00	0,00	342.532,78	342.532,78
10	301 0025 PROGRAMAS ESPECIAIS DE SAUDE	0,00	0,00	1.492.582,22	1.492.582,22
10.301.0025.2009.0000	AÇÕES DE VIGILANCIA SANITARIA	0,00	0,00	84.717,32	84.717,32
10.301.0025.2010.0000	AÇÕES DE VIGI. EPIDEMIOLOGICA E AMBIENTAL	0,00	0,00	105.799,54	105.799,54
10.301.0025.2011.0000	AÇÕES DA ASSISTENCIA FARMACEUTICA BASICA	0,00	0,00	125.529,97	125.529,97
10.301.0025.2012.0000	AÇÕES DO PROGRAMA COMUNITARIO DE SAUDE - ACS	0,00	0,00	207.071,71	207.071,71
10.301.0025.2013.0000	AÇÕES DO PROGRAMA SAUDE DA FAMILIA	0,00	0,00	490.602,80	490.602,80
10.301.0025.2014.0000	AÇÕES DE COMBATE A CARENCIA NUTRICIONAL	0,00	0,00	63.879,47	63.879,47
10.301.0025.2015.0000	AÇÕES DO PROGRAMA DE SAUDE BUCAL	0,00	0,00	137.527,40	137.527,40
10.301.0025.2016.0000	MANUTENÇÃO DE HOSPITAIS E POSTOS DE SAUDE	0,00	0,00	93.454,81	93.454,81
10.301.0025.2017.0000	AÇÕES DO PROGRAMA PAB FIXO	0,00	0,00	183.999,20	183.999,20
12	Educação	0,00	21.414.090,96	7.454.622,69	28.868.713,65
12	301 Atenção Básica	0,00	2.233.000,00	0,00	2.233.000,00
12	301 0030 GESTAO E EXPANSAO DO ENSINO FUNDAMENTAL	0,00	2.233.000,00	0,00	2.233.000,00
12.301.0030.1051.0000	CONST.UE-06 SALAS-EQUIP.OV.PORTO ALEGRE	0,00	2.233.000,00	0,00	2.233.000,00
12	361 Ensino Fundamental	0,00	19.040.501,61	5.635.668,69	24.676.170,30

**PREFEITURA MUNICIPAL DE GOV. LUIZ ROCHA**

PRAÇA RESIDENTE JUSCELINO - CNPJ:01578554/0001-33

Orçamento Programa - Exercício de 2018

Anexo 07

Página 3

Lei: 0123, Data: 01/02/2017

**PROGRAMA DE TRABALHO DO GOVERNO  
DEMONSTRATIVO DE FUNÇÕES, SUBFUNÇÕES E PROGRAMAS  
POR PROJETOS, ATIVIDADES E OPERAÇÕES ESPECIAIS**

(Inc.II, § 2º, Art.2º)

Código	Especificação	Operação Especial	Projetos	Atividades	Total
12	Educação	0,00	21.414.090,96	7.454.622,69	28.868.713,65
12	361 Ensino Fundamental	0,00	19.040.501,61	5.635.668,69	24.676.170,30
12	361 0030 GESTAO E EXPANSAO DO ENSINO FUNDAMENTAL	0,00	19.040.501,61	5.210.239,98	24.250.741,59
12.361.0030.1009.0000	AQUISIÇÃO DE EQUIP. P/HOSP. PEDRO F. CALADO	0,00	121.907,07	0,00	121.907,07
12.361.0030.1010.0000	CONSTRUÇÃO DE UMA USB - POV. PORTO ALEGRE	0,00	278.303,47	0,00	278.303,47
12.361.0030.1012.0000	CONSTRUÇÃO DE ACADEMIA DE SAUDE. PUB. SEDE	0,00	267.229,98	0,00	267.229,98
12.361.0030.1019.0000	REFOR GERAL DA UE. ISRAEL. SEDE DO MUNICIPIO	0,00	223.300,00	0,00	223.300,00
12.361.0030.1020.0000	REFORMA DA ESCOLA EDMILSON PEREIRA	0,00	223.300,00	0,00	223.300,00
12.361.0030.1021.0000	REFORMA DA ESCOLA PROF. GENIEL - SEDE	0,00	223.300,00	0,00	223.300,00
12.361.0030.1022.0000	CONST. CRECHE TIPO (B) PROINFANCIA - FNDE	0,00	1.339.800,00	0,00	1.339.800,00
12.361.0030.1023.0000	EQUIP. CLIMATIZAÇÃO DA SEC DE EDUCAÇÃO	0,00	55.825,00	0,00	55.825,00
12.361.0030.1024.0000	CONST. UE-04 SALAS POV. SAO JOAQUIM. E EQUIP	0,00	1.116.500,00	0,00	1.116.500,00
12.361.0030.1025.0000	CONST. QUADRA COBERTA. COL. SANTOS DUMONT	0,00	669.900,00	0,00	669.900,00
12.361.0030.1026.0000	COBERTURA DA QUADRA UE. DIST ISRAEL	0,00	446.600,00	0,00	446.600,00
12.361.0030.1027.0000	LOCAÇÕES PREDIOS ENSINO FUND. SEC. MUNICIPAL	0,00	67.712,76	0,00	67.712,76
12.361.0030.1028.0000	LOCAÇÃO. PREDIOS. ENSINO INFANTIL. SEC. MUNICIPAL	0,00	50.573,33	0,00	50.573,33
12.361.0030.1053.0000	CONST. ESCOLA-12 SALAS. ENSINO FUND. CONV	0,00	3.907.750,00	0,00	3.907.750,00
12.361.0030.1054.0000	CONST.UE-06. SALAS. EQUIPADA. POV.S. J DA MATA	0,00	2.233.000,00	0,00	2.233.000,00
12.361.0030.1055.0000	CONST. UE-06.EQUIPADA.POV. SAO FELIX CONV	0,00	2.233.000,00	0,00	2.233.000,00
12.361.0030.1056.0000	CONST. UE-04. SALAS. EQUIPADAS. POV. CARACOL	0,00	2.233.000,00	0,00	2.233.000,00
12.361.0030.1057.0000	REFORMA. AMP. EQUIP. UE. LUIZ CHEIVAN	0,00	3.349.500,00	0,00	3.349.500,00
12.361.0030.2018.0000	REMUN. DOS MAG. ENSINO FUNDAMENTAL - FUNDEB 60%	0,00	0,00	3.195.807,60	3.195.807,60
12.361.0030.2019.0000	MANUT. DO ENSINO FUNDAMENTAL - FUNDEB - 40%	0,00	0,00	1.004.414,05	1.004.414,05
12.361.0030.2029.0000	MANUTENÇÃO ENSINO FUNDAMENTAL SEC. MUNICIPAL	0,00	0,00	1.010.018,32	1.010.018,32
12	361 0032 PROGRAMAS ESPECIAIS DE EDUCAÇÃO	0,00	0,00	425.428,71	425.428,71
12.361.0032.2030.0000	AÇÕES DO PNAE- ALIMENTAÇÃO ESCOLAR - FNDE	0,00	0,00	276.858,33	276.858,33
12.361.0032.2031.0000	AÇÕES DO PDDE - DINHEIRO NA ESCOLA - FNDE	0,00	0,00	5.489,50	5.489,50
12.361.0032.2032.0000	AÇÕES DO QSE - SALARIO EDUCAÇÃO - FNDE	0,00	0,00	104.925,98	104.925,98
12.361.0032.2033.0000	AÇÕES DO PROGRAMA PNAC	0,00	0,00	13.337,90	13.337,90
12.361.0032.2034.0000	AÇÕES DO PROGRAMA PNATE- SEC. MUN. EDUCAÇÃO	0,00	0,00	23.270,98	23.270,98
12.361.0032.2035.0000	AÇÕES DO PROGRAMA PTA- SEC. MUN. EDUCAÇÃO	0,00	0,00	1.546,02	1.546,02
12	362 Ensino Médio	0,00	0,00	56.729,05	56.729,05
12	362 0034 GESTAO E EXPANSAO DO ENSINO MEDIO	0,00	0,00	56.729,05	56.729,05
12.362.0034.2037.0000	MANUTENÇÃO DO ENSINO MEDIO - SEC. MUN. EDUCAÇÃO	0,00	0,00	56.729,05	56.729,05
12	365 Educação Infantil	0,00	140.589,35	792.211,80	932.801,15
12	365 0035 GESTAO E EXPANSAO DO ENSINO INFANTIL	0,00	140.589,35	792.211,80	932.801,15
12.365.0035.1011.0000	CONSTRUÇÃO DE UMA USB- SEDE DO MUNICIPIO	0,00	68.169,30	0,00	68.169,30
12.365.0035.1079.0000	CONST. REF. AMPL UNID PRE ESCOLA SEC. EDUCAÇÃO	0,00	72.420,05	0,00	72.420,05
12.365.0035.2020.0000	AÇÕES DO PROG. TRANSP. ESCOLAR PREFEITURA	0,00	0,00	18.206,88	18.206,88
12.365.0035.2021.0000	REMUN. DO MAG ENSINO INFANTIL - FUNDEB 60%	0,00	0,00	283.134,11	283.134,11
12.365.0035.2022.0000	MANUTENÇÃO DO ENSINO INFANTIL - FUNDEB - 40%	0,00	0,00	359.853,24	359.853,24
12.365.0035.2038.0000	MANUT. DO ENSINO INFANTIL- SEC. MUN. EDUCAÇÃO	0,00	0,00	131.017,57	131.017,57
12	366 Educação de Jovens e Adultos	0,00	0,00	511.482,53	511.482,53
12	366 0033 PROGRAMA DE ENSINO A JOVENS E ADULTOS	0,00	0,00	511.482,53	511.482,53
12.366.0033.2024.0000	PROEJA- REMUNERAÇÃO DO MAG. 60% FUNDEB	0,00	0,00	155.872,39	155.872,39
12.366.0033.2025.0000	PROEJA - MANUT. ENSINO FUND. FUNDEB - 40%	0,00	0,00	355.610,14	355.610,14
12	367 Educação Especial	0,00	0,00	458.530,62	458.530,62

**PREFEITURA MUNICIPAL DE GOV. LUIZ ROCHA**

PRAÇA RESIDENTE JUSCELINO - CNPJ:01578554/0001-33

Orçamento Programa - Exercício de 2018

Anexo 07

Página 4

Lei: 0123, Data: 01/02/2017

**PROGRAMA DE TRABALHO DO GOVERNO  
DEMONSTRATIVO DE FUNÇÕES, SUBFUNÇÕES E PROGRAMAS  
POR PROJETOS, ATIVIDADES E OPERAÇÕES ESPECIAIS**

(Inc.II, § 2º, Art.2º)

Código	Especificação	Operação Especial	Projetos	Atividades	Total
12	Educação	0,00	21.414.090,96	7.454.622,69	28.868.713,65
12	367 Educação Especial	0,00	0,00	458.530,62	458.530,62
12	367 0036 ATENDIMENTO A PORTADORES NEC ESPECIAIS	0,00	0,00	458.530,62	458.530,62
12.367.0036.2026.0000	PROEJA. TRANSP. ESCOLAR - FUNDEB 40%	0,00	0,00	36.882,39	36.882,39
12.367.0036.2027.0000	REMUNERAÇÃO MAG. ENSINO ESP. FUNDEB 60%	0,00	0,00	333.801,06	333.801,06
12.367.0036.2028.0000	MANUTENÇÃO DO ENSINO ESPECIAL - FUNDEB 40%	0,00	0,00	39.567,11	39.567,11
12.367.0036.2039.0000	MANUT. DO ENSINO ESPECIAL - SEC. MUN. EDUCAÇÃO	0,00	0,00	48.280,06	48.280,06
13	Cultura	0,00	50.640,76	39.584,12	90.224,88
13	392 Difusão Cultural	0,00	50.640,76	39.584,12	90.224,88
13	392 0038 APOIO ESTIMULO A ATIVIDADES CULTURAIS	0,00	50.640,76	39.584,12	90.224,88
13.392.0038.1042.0000	PROJETOS ESPECIAIS DE APOIO A CULTURA	0,00	50.640,76	0,00	50.640,76
13.392.0038.2063.0000	MANUTENÇÃO DA SATVIDADES CULTURAIS	0,00	0,00	39.584,12	39.584,12
15	Urbanismo	0,00	7.081.083,30	1.232.164,82	8.313.248,12
15	451 Infra-Estrutura Urbana	0,00	7.081.083,30	1.232.164,82	8.313.248,12
15	451 0040 AÇÕES DE UTILIDADE PUBLICA	0,00	7.081.083,30	1.232.164,82	8.313.248,12
15.451.0040.1058.0000	CONST. RECUP. LOGRADOUROS PUBLICOS	0,00	10.983,57	0,00	10.983,57
15.451.0040.1059.0000	EXTENSAO DA REDE DE ENERGIA ELETRICA	0,00	50.694,28	0,00	50.694,28
15.451.0040.1060.0000	PROJETOS ESPECIAIS DE URBANIZAÇÃO	0,00	41.280,45	0,00	41.280,45
15.451.0040.1061.0000	CONST. PRAÇA C/CONCHA AC. NA SEDE	0,00	669.900,00	0,00	669.900,00
15.451.0040.1062.0000	CONST. PRAÇA NO ALTO SAO FRANCISCO - SEDE	0,00	893.200,00	0,00	893.200,00
15.451.0040.1063.0000	CONST. PORTAL DE ENTRADA DA CIDADE	0,00	502.425,00	0,00	502.425,00
15.451.0040.1064.0000	CONST. BARRAGEM DO RIO PUCUMÃ	0,00	1.674.750,00	0,00	1.674.750,00
15.451.0040.1065.0000	CONST.DO MIRANTE DA CIDADE	0,00	446.600,00	0,00	446.600,00
15.451.0040.1066.0000	CONSTRUÇÃO DE UMA FONTE LUMINOSA	0,00	334.950,00	0,00	334.950,00
15.451.0040.1067.0000	CONSTRUÇÃO DO BALNEARIO	0,00	1.116.500,00	0,00	1.116.500,00
15.451.0040.1068.0000	ASFALTAMENTO POV. S.J. DA MATA E PORTO ALEGRE	0,00	1.116.500,00	0,00	1.116.500,00
15.451.0040.1069.0000	CONST. MURO E REFORMA DO CEMITERIO - SEDE	0,00	223.300,00	0,00	223.300,00
15.451.0040.2040.0000	MANUTENÇÃO DOS SEV UTILIDADES PUBLICA	0,00	0,00	621.783,49	621.783,49
15.451.0040.2041.0000	MANUT. CONS. LOGRADOUROS PUBLICOS	0,00	0,00	610.381,33	610.381,33
17	Saneamento	0,00	448.379,12	436.988,42	885.367,54
17	511 Saneamento Básico Rural	0,00	83.623,45	0,00	83.623,45
17	511 0050 AÇÕES DE SANEAMENTO BASICO RURAL	0,00	83.623,45	0,00	83.623,45
17.511.0050.1070.0000	IMPLANTAÇÃO. SIST. ABAST. AGUA CONV. ESTADO	0,00	49.827,44	0,00	49.827,44
17.511.0050.1071.0000	CONST. REST. LAVANDERIAS E CHAFARIZES	0,00	33.796,01	0,00	33.796,01
17	512 Saneamento Básico Urbano	0,00	364.755,67	436.988,42	801.744,09
17	512 0051 AÇÕES DE SANEAMENTO BASICO URBANO	0,00	364.755,67	436.988,42	801.744,09
17.512.0051.1072.0000	IMP.SIST. AGUA-SEC. MUNICIPAL DE OBRAS	0,00	162.945,11	0,00	162.945,11
17.512.0051.1073.0000	CONS. MELHORIAS SANT. MSD - CONV. UNIAO	0,00	108.630,08	0,00	108.630,08
17.512.0051.1074.0000	CONST. MELHORIAS SANIT.MSD - CONV. ESTADO	0,00	67.592,05	0,00	67.592,05
17.512.0051.1075.0000	CONST. MELHORIAS SANIT. MDS- PREFEITURA	0,00	25.588,43	0,00	25.588,43
17.512.0051.2044.0000	MANUTENÇÃO DAS ATIV.SANEAMENTO BASICO	0,00	0,00	436.988,42	436.988,42

**PREFEITURA MUNICIPAL DE GOV. LUIZ ROCHA**

PRAÇA RESIDENTE JUSCELINO - CNPJ:01578554/0001-33

Orçamento Programa - Exercício de 2018

Anexo 07

Página 5

Lei: 0123, Data: 01/02/2017

**PROGRAMA DE TRABALHO DO GOVERNO  
DEMONSTRATIVO DE FUNÇÕES, SUBFUNÇÕES E PROGRAMAS  
POR PROJETOS, ATIVIDADES E OPERAÇÕES ESPECIAIS**

(Inc.II, § 2º, Art.2º)

Código	Especificação	Operação Especial	Projetos	Atividades	Total
18	<b>Gestão Ambiental</b>				
		0,00	34.399,52	0,00	34.399,52
18	541 Preservação e Conservação Ambiental				
		0,00	34.399,52	0,00	34.399,52
18	541 0053 PRESERVAÇÃO DO MEIO AMBIENTE				
		0,00	34.399,52	0,00	34.399,52
18.541.0053.1077.0000	PROJ. DE PRESERV. MEIO AMBIENTE - CONV. UNIAO				
		0,00	34.399,52	0,00	34.399,52
20	<b>Agricultura</b>				
		0,00	1.268.338,29	627.602,58	1.895.940,87
20	605 Abastecimento				
		0,00	1.055.544,04	390.862,18	1.446.406,22
20	605 0055 CENTRAIS DE ABASTECIMENTO				
		0,00	1.055.544,04	390.862,18	1.446.406,22
20.605.0055.1032.0000	CONST. MERCADO PUBLICO DA SEDE				
		0,00	502.425,00	0,00	502.425,00
20.605.0055.1033.0000	CONST. MATADOURO DE ANIMAIS DE CONSUMO - SEDE				
		0,00	502.425,00	0,00	502.425,00
20.605.0055.1078.0000	CONST. REFORMA-CENTRAIS DE ABASTECIMENTO				
		0,00	50.694,04	0,00	50.694,04
20.605.0055.2046.0000	MANUT. CENTRAIS DE ABASTECIMENTO				
		0,00	0,00	390.862,18	390.862,18
20	606 Extensão Rural				
		0,00	212.794,25	236.740,40	449.534,65
20	606 0060 DESENVOLVIMENTO AGRARIO				
		0,00	212.794,25	236.740,40	449.534,65
20.606.0060.1034.0000	IMPLANTAÇÃO DE HORTAS COMUNITARIAS				
		0,00	16.656,61	0,00	16.656,61
20.606.0060.1035.0000	PROJETOS DE DESENVOLVIMENTO RURAL				
		0,00	50.090,53	0,00	50.090,53
20.606.0060.1080.0000	CONST. REDES DE ENERGIA ELETRICA				
		0,00	146.047,11	0,00	146.047,11
20.606.0060.2047.0000	MANUTENÇÃO DE ATIVIDADES DE EXT. RURAL				
		0,00	0,00	236.740,40	236.740,40
23	<b>Comércio e Serviços</b>				
		0,00	17.495,19	0,00	17.495,19
23	695 Turismo				
		0,00	17.495,19	0,00	17.495,19
23	695 0064 FOMENTO AO TURISMO				
		0,00	17.495,19	0,00	17.495,19
23.695.0064.1043.0000	PROJETO ESP. DESENVOLVIMENTO DO TURISMO				
		0,00	17.495,19	0,00	17.495,19
26	<b>Transporte</b>				
		0,00	2.232.182,71	332.703,77	2.564.886,48
26	782 Transporte Rodoviário				
		0,00	2.232.182,71	332.703,77	2.564.886,48
26	782 0070 EXPANSÃO E MELHORIA DA REDE RODOV				
		0,00	2.232.182,71	332.703,77	2.564.886,48
26.782.0070.1029.0000	PICARRAMENTO DA EST. VICINAL PORTO ALEGRE/SEDE				
		0,00	689.997,00	0,00	689.997,00
26.782.0070.1030.0000	CALÇAMENTO BLOQ. MEIO FIO AV. STA. LUZIA C. BRANCO				
		0,00	669.900,00	0,00	669.900,00
26.782.0070.1031.0000	ASFALTAMENTO. AVE. IRACY C. E CASTELO BRANCO				
		0,00	669.900,00	0,00	669.900,00
26.782.0070.1074.0000	CONST. MELHORIAS SANIT. MSD - CONV. ESTADO				
		0,00	114.872,90	0,00	114.872,90
26.782.0070.1076.0000	CONST. MELHORIAS. ESTRADAS VICN-CONV. UNIAO				
		0,00	87.512,81	0,00	87.512,81
26.782.0070.2045.0000	CONST. MELHORIAS ESTRADAS VICIN - PREFEITURA				
		0,00	0,00	332.703,77	332.703,77
27	<b>Desporto e Lazer</b>				
		0,00	231.261,37	675.559,71	906.821,08
27	812 Desporto Comunitário				
		0,00	199.758,65	632.830,83	832.589,48
27	812 0073 INCENTIVO AO ESPORTE AMADOR				
		0,00	199.758,65	632.830,83	832.589,48
27.812.0073.1044.0000	CNST. CAMPOS. QUADRAS ESPORT. CONV. UNIAO				
		0,00	150.875,11	0,00	150.875,11
27.812.0073.1045.0000	CONST. CAMPOS E QUADRAS ESPORT. CONV. ESTADO				
		0,00	48.883,54	0,00	48.883,54
27.812.0073.2065.0000	MANUTENÇÃO DAS ATIVIDADES ESPORTIVAS				
		0,00	0,00	369.711,97	369.711,97
27.812.0073.2066.0000	MANUTENÇÃO GERAL DAS ATIVIDADES ESPORTIVAS				
		0,00	0,00	263.118,86	263.118,86
27	813 Lazer				
		0,00	31.502,72	42.728,88	74.231,60

**PREFEITURA MUNICIPAL DE GOV. LUIZ ROCHA**

PRAÇA RESIDENTE JUSCELINO - CNPJ:01578554/0001-33

Orçamento Programa - Exercício de 2018

Anexo 07

Página 6

Lei: 0123, Data: 01/02/2017

**PROGRAMA DE TRABALHO DO GOVERNO  
DEMONSTRATIVO DE FUNÇÕES, SUBFUNÇÕES E PROGRAMAS  
POR PROJETOS, ATIVIDADES E OPERAÇÕES ESPECIAIS**

(Inc.II, § 2º, Art.2º)

Código	Especificação	Operação Especial	Projetos	Atividades	Total
27	Desporto e Lazer	0,00	231.261,37	675.559,71	906.821,08
27	813 Lazer	0,00	31.502,72	42.728,88	74.231,60
27	813 0075 PROMOÇÃO DO LAZER	0,00	31.502,72	42.728,88	74.231,60
27.813.0075.1046.0000	CONST. PRAÇAS E AREAS DE LAZER. CONV. UNIAO	0,00	31.502,72	0,00	31.502,72
27.813.0075.2066.0000	MANUTENÇÃO GERAL DAS ATIVIDADES ESPORTIVAS	0,00	0,00	42.728,88	42.728,88
99	Reserva de Contingência	0,00	0,00	590.604,00	590.604,00
99	999 Reserva de Contingência	0,00	0,00	590.604,00	590.604,00
99	999 9999 RESERVA DE CONTIGENCIA	0,00	0,00	590.604,00	590.604,00
99.999.9999.2068.0000	RESERVA DE CONTIGENCIA	0,00	0,00	590.604,00	590.604,00
<b>TOTAL</b>		0,00	52.035.932,25	18.894.552,78	70.930.485,03





**DESPESA POR FUNÇÃO, SUBFUNÇÃO E PROGRAMAS  
CONFORME O VÍNCULO COM OS RECURSOS**  
(Inc. II, § 2º, Art. 2º)

Código	Especificação	Ordinário	Vinculado	Adm. Indireta	Total
<b>01</b>	<b>Legislativa</b>			<b>525.453,38</b>	<b>525.453,38</b>
01 031	Ação Legislativa			525.453,38	525.453,38
01 031 0001	PROCESSO LEGISLATIVO			525.453,38	525.453,38
<b>04</b>	<b>Administração</b>	<b>2.633.161,47</b>		<b>172.499,25</b>	<b>2.805.660,72</b>
04 122	Administração Geral	2.500.027,16		172.499,25	2.672.526,41
04 122 0005	GESTAO ADMINISTRATIVA	2.500.027,16			2.500.027,16
04 123	Administração Financeira	133.134,31			133.134,31
04 123 0009	CONTROLE FINANCEIRO	133.134,31			133.134,31
<b>08</b>	<b>Assistência Social</b>	<b>403.454,49</b>	<b>1.073.960,85</b>		<b>1.477.415,34</b>
08 244	Assistência Comunitária	403.454,49	1.073.960,85		1.477.415,34
08 244 0014	AÇÕES DE PORTEÇÃO AO DEFICIENTE	403.454,49			403.454,49
08 244 0017	FUNDO MUNICIPAL DE ASSISTENCIA SOCIAL		1.073.960,85		1.073.960,85
<b>10</b>	<b>Saúde</b>	<b>18.626.558,55</b>	<b>3.327.695,71</b>		<b>21.954.254,26</b>
10 301	Atenção Básica	18.626.558,55	3.327.695,71		21.954.254,26
10 301 0020	GESTAO E EXPANSAO SISTEMA DE SAUDE	18.626.558,55	1.835.113,49		20.461.672,04
10 301 0025	PROGRAMAS ESPECIAIS DE SAUDE		1.492.582,22		1.492.582,22
<b>12</b>	<b>Educação</b>	<b>22.617.184,83</b>	<b>6.251.528,82</b>		<b>28.868.713,65</b>
12 301	Atenção Básica	2.233.000,00			2.233.000,00
12 301 0030	GESTAO E EXPANSAO DO ENSINO FUNDAMENTAL	2.233.000,00			2.233.000,00
12 361	Ensino Fundamental	20.075.738,10	4.600.432,20		24.676.170,30
12 361 0030	GESTAO E EXPANSAO DO ENSINO FUNDAMENTAL	19.650.309,39	4.600.432,20		24.250.741,59
12 361 0032	PROGRAMAS ESPECIAIS DE EDUCAÇÃO	425.428,71			425.428,71
12 362	Ensino Médio	56.729,05			56.729,05
12 362 0034	GESTAO E EXPANSAO DO ENSINO MEDIO	56.729,05			56.729,05
12 365	Educação Infantil	203.437,62	729.363,53		932.801,15
12 365 0035	GESTAO E EXPANSAO DO ENSINO INFANTIL	203.437,62	729.363,53		932.801,15
12 366	Educação de Jovens e Adultos		511.482,53		511.482,53
12 366 0033	PROGRAMA DE ENSINO A JOVENS E ADULTOS		511.482,53		511.482,53
12 367	Educação Especial	48.280,06	410.250,56		458.530,62
12 367 0036	ATENDIMENTO A PORTADORES NEC ESPECIAIS	48.280,06	410.250,56		458.530,62
<b>13</b>	<b>Cultura</b>	<b>90.224,88</b>			<b>90.224,88</b>
13 392	Difusão Cultural	90.224,88			90.224,88
13 392 0038	APOIO ESTIMULO A ATIVIDADES CULTURAIS	90.224,88			90.224,88
<b>15</b>	<b>Urbanismo</b>	<b>8.313.248,12</b>			<b>8.313.248,12</b>
15 451	Infra-Estrutura Urbana	8.313.248,12			8.313.248,12
15 451 0040	AÇÕES DE UTILIDADE PUBLICA	8.313.248,12			8.313.248,12
<b>17</b>	<b>Saneamento</b>	<b>885.367,54</b>			<b>885.367,54</b>
17 511	Saneamento Básico Rural	83.623,45			83.623,45
17 511 0050	AÇÕES DE SANEAMENTO BASICO RURAL	83.623,45			83.623,45
17 512	Saneamento Básico Urbano	801.744,09			801.744,09
17 512 0051	AÇÕES DE SANEAMENTO BASICO URBANO	801.744,09			801.744,09

**DESPESA POR FUNÇÃO, SUBFUNÇÃO E PROGRAMAS  
 CONFORME O VÍNCULO COM OS RECURSOS**  
 (Inc.II, § 2º, Art.2º)

Código	Especificação	Ordinário	Vinculado	Adm. Indireta	Total
18	Gestão Ambiental	34.399,52			34.399,52
18 541	Preservação e Conservação Ambiental	34.399,52			34.399,52
18 541 0053	PRESERVAÇÃO DO MEIO AMBIENTE	34.399,52			34.399,52
20	Agricultura	1.895.940,87			1.895.940,87
20 605	Abastecimento	1.446.406,22			1.446.406,22
20 605 0055	CENTRAIS DE ABASTECIMENTO	1.446.406,22			1.446.406,22
20 606	Extensão Rural	449.534,65			449.534,65
20 606 0060	DESENVOLVIMENTO AGRARIO	449.534,65			449.534,65
23	Comércio e Serviços	17.495,19			17.495,19
23 695	Turismo	17.495,19			17.495,19
23 695 0064	FOMENTO AO TURISMO	17.495,19			17.495,19
26	Transporte	2.564.886,48			2.564.886,48
26 782	Transporte Rodoviário	2.564.886,48			2.564.886,48
26 782 0070	EXPANSÃO E MELHORIA DA REDE RODOV	2.564.886,48			2.564.886,48
27	Desporto e Lazer	906.821,08			906.821,08
27 812	Desporto Comunitário	832.589,48			832.589,48
27 812 0073	INCENTIVO AO ESPORTE AMADOR	832.589,48			832.589,48
27 813	Lazer	74.231,60			74.231,60
27 813 0075	PROMOÇÃO DO LAZER	74.231,60			74.231,60
99	Reserva de Contingência	590.604,00			590.604,00
99 999	Reserva de Contingência	590.604,00			590.604,00
99 999 9999	RESERVA DE CONTIGENCIA	590.604,00			590.604,00
<b>TOTAL</b>		<b>59.579.347,02</b>	<b>10.653.185,38</b>	<b>697.952,63</b>	<b>70.930.485,03</b>

*[Handwritten signature]*

*[Handwritten signature]*

**PREFEITURA MUNICIPAL DE GOV. LUIZ ROCHA**

PRAÇA RESIDENTE JUSCELINO - CNPJ:01578554/0001-33 Orçamento Programa - Exercício de 2016

Anexo 09

Página 1

**DEMONSTRATIVO DAS DESPESAS POR ORGÃO E FUNÇÕES DE GOVERNO**

(Inc. II, § 2º, Art. 2º)

Lei: 0123, Data: 01/02/2017

ORGÃO			Valor
01 01		CÂMARA MUNICIPAL	
Função	01	Legislativa	525.453,38
02 01		GABINETE DO PREFEITO	
Função	04	Administração	953.604,68
02 02		FUNDO MUNICIPAL DE ASSISTENCIA SOCIAL	
Função	08	Assistência Social	1.073.960,85
02 03		SEC. DE ADM FINANCEIRA E PLANEJAMENTO	
Função	04	Administração	1.718.921,73
02 04		FUNDO MUNICIPAL DE SAUDE	
Função	10	Saúde	3.327.695,71
02 05		FUNDO MUNUT. DES. DO ENSINO - FUNDEB	
Função	12	Educação	6.251.528,82
02 06		SECRETARIA DE OBRAS TRANS E SERVIÇOS URBANOS	
Função	15	Urbanismo	8.313.248,12
Função	17	Saneamento	885.367,54
Função	26	Transporte	2.564.886,48
02 07		SECRETARIA MUNICIPAL DE PRODUÇÃO	
Função	18	Gestão Ambiental	34.399,52
Função	20	Agricultura	1.895.940,87
02 08		SECRETARIA MUNICIPAL DE AÇÃO SOCIAL	
Função	08	Assistência Social	403.454,49
02 09		SECRETARIA DE CULTURA ESPORTE E LAZER	
Função	13	Cultura	90.224,88
Função	23	Comércio e Serviços	17.495,19
Função	27	Desporto e Lazer	906.821,08
02 10		SERVIÇOS DE AUDITORIA	
Função	04	Administração	133.134,31
02 11		SECRETARIA DE SAUDE E SANEAMENTO	

**PREFEITURA MUNICIPAL DE GOV. LUIZ ROCHA**

PRAÇA RESIDENTE JUSCELINO - CNPJ:01578554/0001-33

Orçamento Programa - Exercício de 2018

Anexo 09

Página 2

**DEMONSTRATIVO DAS DESPESAS POR ORGÃO E FUNÇÕES DE GOVERNO**

(Inc. II, § 2º, Art. 2º)

Lei: 0123, Data: 01/02/2017

<b>ORGÃO</b>	<b>02 11</b>	<b>SECRETARIA DE SAUDE E SANEAMENTO</b>	<b>Valor</b>
Função	10	Saúde	18.626.558,55
<b>ORGÃO</b>	<b>02 12</b>	<b>SECRETARIA DE EDUCAÇÃO</b>	<b>Valor</b>
Função	12	Educação	22.617.184,83
<b>ORGÃO</b>	<b>99 99</b>	<b>RESERVA DE CONTINGENCIA</b>	<b>Valor</b>
Função	99	Reserva de Contingência	590.604,00
<b>TOTAL GERAL</b>			<b>70.930.485,03</b>

**RESUMO DO TOTAL ORÇADO POR ORGÃO**

01 01	CÂMARA MUNICIPAL	525.453,38
02 01	GABINETE DO PREFEITO	953.604,68
02 02	FUNDO MUNICIPAL DE ASSISTENCIA SOCIAL	1.073.960,85
02 03	SEC. DE ADM FINANCEIRA E PLANEJAMENTO	1.718.921,73
02 04	FUNDO MUNICIPAL DE SAUDE	3.327.695,71
02 05	FUNDO MUNUT. DES. DO ENSINO - FUNDEB	6.251.528,82
02 06	SECRETARIA DE OBRAS TRANS E SERVIÇOS URBANOS	11.763.502,14
02 07	SECRETARIA MUNICIPAL DE PRODUÇÃO	1.930.340,39
02 08	SECRETARIA MUNICIPAL DE AÇÃO SOCIAL	403.454,49
02 09	SECRETARIA DE CULTURA ESPORTE E LAZER	1.014.541,15
02 10	SERVIÇOS DE AUDITORIA	133.134,31
02 11	SECRETARIA DE SAUDE E SANEAMENTO	18.626.558,55
02 12	SECRETARIA DE EDUCAÇÃO	22.617.184,83
99 99	RESERVA DE CONTINGENCIA	590.604,00
<b>TOTAL</b>		<b>70.930.485,03</b>

**RESUMO DO TOTAL ORÇADO POR FUNÇÃO**

01	Legislativa	525.453,38
04	Administração	2.805.660,72
08	Assistência Social	1.477.415,34
10	Saúde	21.954.254,26
12	Educação	28.868.713,65
13	Cultura	90.224,88
15	Urbanismo	8.313.248,12
17	Saneamento	885.367,54
18	Gestão Ambiental	34.399,52
20	Agricultura	1.895.940,87
23	Comércio e Serviços	17.495,19
26	Transporte	2.564.886,48

**PREFEITURA MUNICIPAL DE GOV. LUIZ ROCHA**

PRAÇA RESIDENTE JUSCELINO - CNPJ:01578554/0001-33 Orçamento Programa - Exercício de 2018

Anexo 09

Página 3

**DEMONSTRATIVO DAS DESPESAS POR ORGÃO E FUNÇÕES DE GOVERNO**

(Inc.II, § 2º, Art.2º)

Lei: 0123, Data: 01/02/2017

27	Desporto e Lazer	906.821,08
99	Reserva de Contingência	590.604,00
TOTAL		70.930.485,03



---



---

**PREFEITURA MUNICIPAL DE GOV. LUIZ ROCHA**  
 PRAÇA RESIDENTE JUSCELINO - CNPJ:01578554/0001-33

Orçamento Programa - Exercício de 2018

Anexo 11

Página 1

**SEGURIDADE SOCIAL**

Lei: 0123, Data: 01/02/2017

Codigo	Especificacao	Categoria	Função
<b>08</b>	<b>Assistência Social</b>		
3.1.90.11.00	VENCIMENTOS E VANTAGENS FIXAS - PESSOAL CIVIL		1.477.415,34
3.1.90.13.00	OBRIGAÇÕES PATRONAIS	564.051,44	
3.3.90.30.00	MATERIAL DE CONSUMO	106.552,91	
3.3.90.33.00	PASSAGENS E DESPESAS COM LOCOMOÇÃO	212.794,49	
3.3.90.36.00	OUTROS SERVIÇOS DE TERCEIROS - PESSOA FÍSICA	19.431,33	
3.3.90.37.00	LOCAÇÃO DE MÃO-DE-OBRA	215.557,29	
3.3.90.39.00	OUTROS SERVIÇOS DE TERCEIROS - PESSOA JURÍDIC.	6.035,01	
3.3.90.48.00	OUTROS AUXÍLIOS FINANCEIROS A PESSOA FÍSICA	99.576,73	
3.3.90.92.00	DESPESAS DE EXERCÍCIOS ANTERIORES	13.277,00	
4.4.90.51.00	OBRAS E INSTALAÇÕES	4.224,49	
4.4.90.52.00	EQUIPAMENTOS E MATERIAL PERMANENTE	142.426,09	
		93.488,56	
<b>10</b>	<b>Saúde</b>		
3.1.90.11.00	VENCIMENTOS E VANTAGENS FIXAS - PESSOAL CIVIL		21.954.254,26
3.1.90.11.02	FÉRIAS CONVERTIDAS EM PECÚNIA	1.093.213,36	
3.1.90.13.00	OBRIGAÇÕES PATRONAIS	265.662,65	
3.1.90.16.00	OUTRAS DESPESAS VARIÁVEIS - PESSOAL CIVIL	162.461,38	
3.1.90.91.00	SENTENÇAS JUDICIAIS	7.863,68	
3.1.90.92.00	DESPESAS DE EXERCÍCIOS ANTERIORES	2.889,45	
3.3.90.04.00	CONTRATAÇÃO POR TEMPO DETERMINADO - PESSOAL	25.848,23	
3.3.90.14.00	DIÁRIAS - CIVIL	20.044,46	
3.3.90.30.00	MATERIAL DE CONSUMO	111.326,54	
3.3.90.32.00	Material, Bem ou Serviço para Distribuição Gratuita	462.385,72	
3.3.90.34.00	Outras Despesas de Pessoal decorrentes de Contratos de T	24.195,17	
3.3.90.36.00	OUTROS SERVIÇOS DE TERCEIROS - PESSOA FÍSICA	356.498,45	
3.3.90.37.00	LOCAÇÃO DE MÃO-DE-OBRA	374.968,94	
3.3.90.39.00	OUTROS SERVIÇOS DE TERCEIROS - PESSOA JURÍDIC.	5.360,08	
3.3.90.47.00	OBRIGAÇÕES TRIBUTÁRIAS E CONTRIBUTIVAS	103.929,12	
3.3.90.92.00	DESPESAS DE EXERCÍCIOS ANTERIORES	28.642,14	
4.4.90.51.00	OBRAS E INSTALAÇÕES	25.664,57	
4.4.90.52.00	EQUIPAMENTOS E MATERIAL PERMANENTE	16.880.442,22	
		2.002.858,10	
<b>TOTAL</b>			<b>23.431.669,60</b>

*[Assinatura]*

*[Assinatura]*

**PREFEITURA MUNICIPAL DE GOV. LUIZ ROCHA**  
PRAÇA RESIDENTE JUSCELINO - CNPJ:01578554/0001-33

Orçamento Programa - Exercício de 2018

**CAMPO DE ATUAÇÃO E LEGISLAÇÃO**  
(§ unico, Art.22)

Quadro 01

Página 1

Lei: 0123, Data: 01/02/2017

ORGÃO 01 PODER LEGISLATIVO  
UNIDADE 01 CÂMARA MUNICIPAL

---

CAMPO DE ATUACAO

LEGISLACAO

---

---

*Paulo J.*

**PREFEITURA MUNICIPAL DE GOV. LUIZ ROCHA**  
PRAÇA RESIDENTE JUSCELINO - CNPJ:01578554/0001-33

Orçamento Programa - Exercício de 2018

**CAMPO DE ATUAÇÃO E LEGISLAÇÃO**  
(§ unico, Art.22)

Quadro 01

Página 2

Lei: 0123, Data: 01/02/2017

ORGÃO 02 PODER EXECUTIVO  
UNIDADE 01 GABINETE DO PREFEITO

---

CAMPO DE ATUACAO

LEGISLACAO

---

---

*Luiz Rocha*



**PREFEITURA MUNICIPAL DE GOV. LUIZ ROCHA**  
PRAÇA RESIDENTE JUSCELINO - CNPJ:01578554/0001-33

Orçamento Programa - Exercício de 2018

**CAMPO DE ATUAÇÃO E LEGISLAÇÃO**  
(§ unico, Art.22)

Quadro 01

Página 3

Lei: 0123, Data: 01/02/2017

ORGÃO 02 PODER EXECUTIVO  
UNIDADE 02 FUNDO MUNICIPAL DE ASSISTENCIA SOCIAL

---

CAMPO DE ATUACAO

LEGISLACAO

---

---

*Psalt-j-*

**PREFEITURA MUNICIPAL DE GOV. LUIZ ROCHA**

PRAÇA RESIDENTE JUSCELINO - CNPJ:01578554/0001-33

Orçamento Programa - Exercício de 2018

**CAMPO DE ATUAÇÃO E LEGISLAÇÃO**

(§ unico, Art.22)

Quadro 01

Página 4

Lei: 0123, Data: 01/02/2017

ORGÃO 02 PODER EXECUTIVO

UNIDADE 03 SEC. DE ADM FINANCEIRA E PLANEJAMENTO

---

CAMPO DE ATUACAO

LEGISLACAO

---

---

*Paulo J.*

**PREFEITURA MUNICIPAL DE GOV. LUIZ ROCHA**

PRAÇA RESIDENTE JUSCELINO - CNPJ:01578554/0001-33

Orçamento Programa - Exercício de 2018

**CAMPO DE ATUAÇÃO E LEGISLAÇÃO**

(§ unico, Art.22)

Quadro 01

Página 5

Lei: 0123, Data: 01/02/2017

ORGÃO 02 PODER EXECUTIVO  
UNIDADE 04 FUNDO MUNICIPAL DE SAUDE

---

CAMPO DE ATUACAO

LEGISLACAO

---

---

*Paulo*

**PREFEITURA MUNICIPAL DE GOV. LUIZ ROCHA**  
PRAÇA RESIDENTE JUSCELINO - CNPJ:01578554/0001-33

Orçamento Programa - Exercício de 2018

**CAMPO DE ATUAÇÃO E LEGISLAÇÃO**  
(§ unico, Art.22)

Quadro 01

Página 6

Lei: 0123, Data: 01/02/2017

ORGÃO 02 PODER EXECUTIVO  
UNIDADE 05 FUNDO MUNUT. DES. DO ENSINO - FUNDEB

---

CAMPO DE ATUACAO

LEGISLACAO

---

---



**PREFEITURA MUNICIPAL DE GOV. LUIZ ROCHA**  
PRAÇA RESIDENTE JUSCELINO - CNPJ:01578554/0001-33

Orçamento Programa - Exercício de 2018

**CAMPO DE ATUAÇÃO E LEGISLAÇÃO**  
(§ unico, Art.22)

Quadro 01

Página 7

Lei: 0123, Data: 01/02/2017

ORGÃO 02 PODER EXECUTIVO  
UNIDADE 06 SECRETARIA DE OBRAS TRANS E SERVIÇOS URBANOS

---

CAMPO DE ATUACAO

LEGISLACAO

---

---

*Paulo*

**PREFEITURA MUNICIPAL DE GOV. LUIZ ROCHA**  
PRAÇA RESIDENTE JUSCELINO - CNPJ:01578554/0001-33

Orçamento Programa - Exercício de 2018  
**CAMPO DE ATUAÇÃO E LEGISLAÇÃO**  
(§ unico, Art.22)

Quadro 01

Página 8

Lei: 0123, Data: 01/02/2017

ORGÃO 02 PODER EXECUTIVO  
UNIDADE 07 SECRETARIA MUNICIPAL DE PRODUÇÃO

---

CAMPO DE ATUACAO

LEGISLACAO

---

---

*Paulo J.*

**PREFEITURA MUNICIPAL DE GOV. LUIZ ROCHA**

PRAÇA RESIDENTE JUSCELINO - CNPJ:01578554/0001-33

Orçamento Programa - Exercício de 2018

**CAMPO DE ATUAÇÃO E LEGISLAÇÃO**

(§ unico, Art.22)

Quadro 01

Página 9

Lei: 0123, Data: 01/02/2017

ORGÃO 02 PODER EXECUTIVO  
UNIDADE 08 SECRETARIA MUNICIPAL DE AÇÃO SOCIAL

---

CAMPO DE ATUACAO

LEGISLACAO

---

---



**PREFEITURA MUNICIPAL DE GOV. LUIZ ROCHA**  
PRAÇA RESIDENTE JUSCELINO - CNPJ:01578554/0001-33

Orçamento Programa - Exercício de 2018  
**CAMPO DE ATUAÇÃO E LEGISLAÇÃO**  
(§ unico, Art.22)

Quadro 01

Página 10

Lei: 0123, Data: 01/02/2017

ORGÃO 02 PODER EXECUTIVO  
UNIDADE 09 SECRETARIA DE CULTURA ESPORTE E LAZER

---

CAMPO DE ATUACAO

LEGISLACAO

---

---





**PREFEITURA MUNICIPAL DE GOV. LUIZ ROCHA**  
PRAÇA RESIDENTE JUSCELINO - CNPJ:01578554/0001-33

Orçamento Programa - Exercício de 2018  
**CAMPO DE ATUAÇÃO E LEGISLAÇÃO**  
(§ unico, Art.22)

Quadro 01

Página 11

Lei: 0123, Data: 01/02/2017

ORGÃO 02 PODER EXECUTIVO  
UNIDADE 10 SERVIÇOS DE AUDITORIA

---

CAMPO DE ATUACAO

LEGISLACAO

---

---



**PREFEITURA MUNICIPAL DE GOV. LUIZ ROCHA**  
PRAÇA RESIDENTE JUSCELINO - CNPJ:01578554/0001-33

Orçamento Programa - Exercício de 2018  
**CAMPO DE ATUAÇÃO E LEGISLAÇÃO**  
(§ unico, Art.22)

Quadro 01

Página 12

Lei: 0123, Data: 01/02/2017

ORGÃO 02 PODER EXECUTIVO  
UNIDADE 11 SECRETARIA DE SAUDE E SANEAMENTO

---

CAMPO DE ATUACAO

LEGISLACAO

---

---

*Ass. J.*

**PREFEITURA MUNICIPAL DE GOV. LUIZ ROCHA**

PRAÇA RESIDENTE JUSCELINO - CNPJ:01578554/0001-33

Orçamento Programa - Exercício de 2018

**CAMPO DE ATUAÇÃO E LEGISLAÇÃO**

(§ unico, Art.22)

Quadro 01

Página 13

Lei: 0123, Data: 01/02/2017

ORGÃO 02 PODER EXECUTIVO  
UNIDADE 12 SECRETARIA DE EDUCAÇÃO

---

CAMPO DE ATUACAO

LEGISLACAO

---

---

*Paulo*

**PREFEITURA MUNICIPAL DE GOV. LUIZ ROCHA**  
PRAÇA RESIDENTE JUSCELINO - CNPJ:01578554/0001-33

Orçamento Programa - Exercício de 2018  
**CAMPO DE ATUAÇÃO E LEGISLAÇÃO**  
(§ unico, Art.22)

Quadro 01  
Página 14  
Lei: 0123, Data: 01/02/2017

ORGÃO 99 EXTRA ORÇAMENTARIA  
UNIDADE 99 RESERVA DE CONTINGENCIA

---

CAMPO DE ATUACAO

LEGISLACAO

---

---

*Paulo J.*

---

*Paulo J.*

**PREFEITURA MUNICIPAL DE GOV. LUIZ ROCHA**

PRAÇA RESIDENTE JUSCELINO - CNPJ:01578554/0001-33

Orçamento Programa - Exercício de 2018

Quadro 02

**DESPESA DO ÓRGÃO POR ATIVIDADE E PROJETO SEGUNDO OS GRUPOS**

Página 1

Lei: 0123, Data: 01/02/2017

PODER 01  
ORGÃO 01  
PODER LEGISLATIVO  
CÂMARA MUNICIPAL

Funcional Programática		Grupo de Despesa	Total
Cod	Descrição		
01	Legislativa		525.453,38
01 031	Ação Legislativa		525.453,38
01 031 0001	PROCESSO LEGISLATIVO		525.453,38
1001	INVESTIMENTO A CARGO DA CAMARA		44.217,44
4. 4 90	INVESTIMENTOS	44.217,44	
2001	MANUTENÇÃO E FUNCIONAMENTO DA CAMARA		481.235,94
3. 1 90	PESSOAL E ENCARGOS SOCIAIS	340.376,80	
3. 3 90	OUTRAS DESPESAS CORRENTES	121.220,09	
4. 4 90	INVESTIMENTOS	19.639,05	
<b>TOTAL</b>			<b>525.453,38</b>

**PREFEITURA MUNICIPAL DE GOV. LUIZ ROCHA**

PRAÇA RESIDENTE JUSCELINO - CNPJ:01578554/0001-33

Orçamento Programa - Exercício de 2018

Quadro 02

**DESPESA DO ÓRGÃO POR ATIVIDADE E PROJETO SEGUNDO OS GRUPOS**

Página 2

Lei: 0123, Data: 01/02/2017

PODER 02  
ORGÃO 01

PODER EXECUTIVO  
GABINETE DO PREFEITO

Funcional Programática		Grupo de Despesa	Total
Cod	Descrição		
04	Administração		953.604,68
04 122	Administração Geral		953.604,68
04 122 0005	GESTAO ADMINISTRATIVA		953.604,68
1002	EQUIPAMENTOS E MATERIAI PERMANENTES		172.499,25
4. 4 90	INVESTIMENTOS	172.499,25	
2002	MANUTENÇÃO DO GABINETE DO PREFEITO		781.105,43
3. 1 90	PESSOAL E ENCARGOS SOCIAIS	476.126,76	
3. 3 90	OUTRAS DESPESAS CORRENTES	304.978,67	
TOTAL			953.604,68

**PREFEITURA MUNICIPAL DE GOV. LUIZ ROCHA**

PRAÇA RESIDENTE JUSCELINO - CNPJ:01578554/0001-33

Orçamento Programa - Exercício de 2018

Quadro 02

**DESPESA DO ÓRGÃO POR ATIVIDADE E PROJETO SEGUNDO OS GRUPOS**

Página 3

Lei: 0123, Data: 01/02/2017

PODER 02 PODER EXECUTIVO  
ORGÃO 02 FUNDO MUNICIPAL DE ASSISTENCIA SOCIAL

Funcional Programática	Grupo de Despesa	Total
Cod	Descrição	
08	Assistência Social	1.073.960,85
08 244	Assistência Comunitária	1.073.960,85
08 244 0017	FUNDO MUNICIPAL DE ASSISTENCIA SOCIAL	1.073.960,85
2049	PROG. SCFV-FMAS - FORTALECIMENTO DE VINCULOS	58.664,78
3. 1 90	PESSOAL E ENCARGOS SOCIAIS	44.838,64
3. 3 90	OUTRAS DESPESAS CORRENTES	9.360,14
4. 4 90	INVESTIMENTOS	4.466,00
2050	PROG. PBFI. FMAS PISO BASICO FIXO	52.393,76
3. 1 90	PESSOAL E ENCARGOS SOCIAIS	22.330,00
3. 3 90	OUTRAS DESPESAS CORRENTES	23.390,68
4. 4 90	INVESTIMENTOS	6.673,08
2051	PROG PRO JOVEM ADOLESCENTE	39.189,15
3. 1 90	PESSOAL E ENCARGOS SOCIAIS	35.169,75
3. 3 90	OUTRAS DESPESAS CORRENTES	4.019,40
2052	MANUTENÇÃO DE AÇÕES DE PROTEÇÃO DA CRIANÇA/ADOLESCENTE	138.818,48
3. 1 90	PESSOAL E ENCARGOS SOCIAIS	67.771,55
3. 3 90	OUTRAS DESPESAS CORRENTES	71.046,93
2053	MANUTENÇÃO DO PROGRAMA PETI	250.110,85
3. 1 90	PESSOAL E ENCARGOS SOCIAIS	116.283,47
3. 3 90	OUTRAS DESPESAS CORRENTES	78.467,62
4. 4 90	INVESTIMENTOS	55.359,76
2054	PROG PVMC - FMAS PISO VARIAVEL	118.308,39
3. 1 90	PESSOAL E ENCARGOS SOCIAIS	74.079,78
3. 3 90	OUTRAS DESPESAS CORRENTES	44.228,61
2055	APOIO AO PROG. BOLSA FAMILIA	132.826,24
3. 1 90	PESSOAL E ENCARGOS SOCIAIS	65.560,88
3. 3 90	OUTRAS DESPESAS CORRENTES	48.121,15
4. 4 90	INVESTIMENTOS	19.144,21
2056	MANUTENÇÃO GERAL DO FMAS	144.941,96
3. 1 90	PESSOAL E ENCARGOS SOCIAIS	96.744,73
3. 3 90	OUTRAS DESPESAS CORRENTES	48.197,23
2060	PROG PBVII - FMAS PISO VARIAVEL	36.529,98
3. 1 90	PESSOAL E ENCARGOS SOCIAIS	15.351,88
3. 3 90	OUTRAS DESPESAS CORRENTES	21.178,10
2061	PROG IGD. FMAS. SUAS	102.177,26
3. 1 90	PESSOAL E ENCARGOS SOCIAIS	70.116,20
3. 3 90	OUTRAS DESPESAS CORRENTES	32.061,06
TOTAL		1.073.960,85





**PREFEITURA MUNICIPAL DE GOV. LUIZ ROCHA**

PRAÇA RESIDENTE JUSCELINO - CNPJ:01578554/0001-33

Orçamento Programa - Exercício de 2018

Quadro 02

**DESPESA DO ÓRGÃO POR ATIVIDADE E PROJETO SEGUNDO OS GRUPOS**

Página 5

Lei: 0123, Data: 01/02/2017

PODER 02 PODER EXECUTIVO  
 ORGÃO 04 FUNDO MUNICIPAL DE SAUDE

Funcional Programática	Grupo de Despesa	Total
Cod	Descrição	
10	Saúde	3.327.695,71
10 301	Atenção Básica	3.327.695,71
10 301 0020	GESTAO E EXPANSAO SISTEMA DE SAUDE	1.835.113,49
1005	CONST. REF. AMP. UNID SAUDE - FUNDO MUNICIPAL	
4. 4 90	INVESTIMENTOS	113.849,51
1006	PROJETOS ESP. MELHORIA DO SISTEMA DE SAUDE	190.811,94
4. 4 90	INVESTIMENTOS	190.811,94
2008	CONTRATAÇÃO SERV. TERCEIRO- PACS	1.530.452,04
3. 1 90	PESSOAL E ENCARGOS SOCIAIS	611.178,34
3. 3 90	OUTRAS DESPESAS CORRENTES	861.773,95
4. 4 90	INVESTIMENTOS	57.499,75
10 301 0025	PROGRAMAS ESPECIAIS DE SAUDE	1.492.582,22
2009	AÇÕES DE VIGILANCIA SANITARIA	84.717,32
3. 3 90	OUTRAS DESPESAS CORRENTES	42.976,71
4. 4 90	INVESTIMENTOS	41.740,61
2010	AÇÕES DE VIGI. EPIDEMIOLOGICA E AMBIENTAL	105.799,54
3. 3 90	OUTRAS DESPESAS CORRENTES	80.499,65
4. 4 90	INVESTIMENTOS	25.299,89
2011	AÇÕES DA ASSISTENCIA FARMACEUTICA BASICA	125.529,97
3. 1 90	PESSOAL E ENCARGOS SOCIAIS	54.603,69
3. 3 90	OUTRAS DESPESAS CORRENTES	52.526,36
4. 4 90	INVESTIMENTOS	18.399,92
2012	AÇÕES DO PROGRAMA COMUNITARIO DE SAUDE - ACS	207.071,71
3. 1 90	PESSOAL E ENCARGOS SOCIAIS	158.280,07
3. 3 90	OUTRAS DESPESAS CORRENTES	32.116,72
4. 4 90	INVESTIMENTOS	16.674,92
2013	AÇÕES DO PROGRAMA SAUDE DA FAMILIA	490.602,80
3. 1 90	PESSOAL E ENCARGOS SOCIAIS	329.852,34
3. 3 90	OUTRAS DESPESAS CORRENTES	157.601,77
4. 4 90	INVESTIMENTOS	3.148,69
2014	AÇÕES DE COMBATE A CARENCIA NUTRICIONAL	63.879,47
3. 3 90	OUTRAS DESPESAS CORRENTES	35.129,59
4. 4 90	INVESTIMENTOS	28.749,88
2015	AÇÕES DO PROGRAMA DE SAUDE BUCAL	137.527,40
3. 1 90	PESSOAL E ENCARGOS SOCIAIS	83.834,08
3. 3 90	OUTRAS DESPESAS CORRENTES	36.443,40
4. 4 90	INVESTIMENTOS	17.249,92
2016	MANUTENÇÃO DE HOSPITAIS E POSTOS DE SAUDE	93.454,81
3. 1 90	PESSOAL E ENCARGOS SOCIAIS	78.025,98
3. 3 90	OUTRAS DESPESAS CORRENTES	13.854,49
4. 4 90	INVESTIMENTOS	1.574,34
2017	AÇÕES DO PROGRAMA PAB FIXO	183.999,20
3. 1 90	PESSOAL E ENCARGOS SOCIAIS	55.199,76
3. 3 90	OUTRAS DESPESAS CORRENTES	59.799,74
4. 4 90	INVESTIMENTOS	68.999,70
<b>TOTAL</b>		<b>3.327.695,71</b>

**PREFEITURA MUNICIPAL DE GOV. LUIZ ROCHA**  
 PRAÇA RESIDENTE JUSCELINO - CNPJ:01578554/0001-33

Orçamento Programa - Exercício de 2018

Quadro 02

**DESPESA DO ÓRGÃO POR ATIVIDADE E PROJETO SEGUNDO OS GRUPOS**

Página 6

Lei: 0123, Data: 01/02/2017

PODER 02 PODER EXECUTIVO  
 ORGÃO 05 FUNDO MUNUT. DES. DO ENSINO - FUNDEB

Funcional Programática		Grupo de Despesa	Total
Cod	Descrição		
12	Educação		6.251.528,82
12 361	Ensino Fundamental		4.600.432,20
12 361 0030	GESTAO E EXPANSAO DO ENSINO FUNDAMENTAL		4.600.432,20
1009	AQUISIÇÃO DE EQUIP. P/HOSP. PEDRO F. CALADO		121.907,07
4. 4 90	INVESTIMENTOS	121.907,07	
1010	CONSTRUÇÃO DE UMA USB - POV. PORTO ALEGRE		278.303,47
3. 3 90	OUTRAS DESPESAS CORRENTES	219.674,17	
4. 4 90	INVESTIMENTOS	58.629,30	
2018	REMUN. DOS MAG. ENSINO FUNDAMENTAL - FUNDEB 60%		3.195.807,60
3. 1 90	PESSOAL E ENCARGOS SOCIAIS	3.195.807,60	
2019	MANUT. DO ENSINO FUNDAMENTAL - FUNDEB - 40%		1.004.414,06
3. 1 90	PESSOAL E ENCARGOS SOCIAIS	529.940,23	
3. 3 90	OUTRAS DESPESAS CORRENTES	449.010,84	
4. 4 90	INVESTIMENTOS	25.462,99	
12 365	Educação Infantil		729.363,53
12 365 0035	GESTAO E EXPANSAO DO ENSINO INFANTIL		729.363,53
1011	CONSTRUÇÃO DE UMA USB- SEDE DO MUNICIPIO		68.169,30
4. 4 90	INVESTIMENTOS	68.169,30	
2020	AÇÕES DO PROG. TRANSP. ESCOLAR PREFEITURA		18.206,88
3. 3 90	OUTRAS DESPESAS CORRENTES	10.013,41	
4. 4 90	INVESTIMENTOS	8.193,47	
2021	REMUN. DO MAG ENSINO INFANTIL - FUNDEB 60%		283.134,11
3. 1 90	PESSOAL E ENCARGOS SOCIAIS	283.134,11	
2022	MANUTENÇÃO DO ENSINO INFANTIL - FUNDEB - 40%		359.853,24
3. 1 90	PESSOAL E ENCARGOS SOCIAIS	280.942,22	
3. 3 90	OUTRAS DESPESAS CORRENTES	60.235,51	
4. 4 90	INVESTIMENTOS	18.675,51	
12 366	Educação de Jovens e Adultos		511.482,53
12 366 0033	PROGRAMA DE ENSINO A JOVENS E ADULTOS		511.482,53
2024	PROEJA- REMUNERAÇÃO DO MAG. 60% FUNDEB		155.872,39
3. 1 90	PESSOAL E ENCARGOS SOCIAIS	155.872,39	
2025	PROEJA - MANUT. ENSINO FUND. FUNDEB - 40%		355.610,14
3. 1 90	PESSOAL E ENCARGOS SOCIAIS	304.036,77	
3. 3 90	OUTRAS DESPESAS CORRENTES	46.571,38	
4. 4 90	INVESTIMENTOS	5.001,99	
12 367	Educação Especial		410.250,56
12 367 0036	ATENDIMENTO A PORTADORES NEC ESPECIAIS		410.250,56
2026	PROEJA. TRANSP. ESCOLAR - FUNDEB 40%		36.882,39
3. 3 90	OUTRAS DESPESAS CORRENTES	17.183,28	
4. 4 90	INVESTIMENTOS	19.699,11	
2027	REMUNERAÇÃO MAG. ENSINO ESP. FUNDEB 60%		333.801,06
3. 1 90	PESSOAL E ENCARGOS SOCIAIS	333.801,06	
2028	MANUTENÇÃO DO ENSINO ESPECIAL - FUNDEB 40%		39.567,11
3. 1 90	PESSOAL E ENCARGOS SOCIAIS	14.769,26	
3. 3 90	OUTRAS DESPESAS CORRENTES	22.868,48	
4. 4 90	INVESTIMENTOS	1.929,37	
<b>TOTAL</b>			<b>6.251.528,82</b>



**PREFEITURA MUNICIPAL DE GOV. LUIZ ROCHA**

PRAÇA RESIDENTE JUSCELINO - CNPJ:01578554/0001-33

Orçamento Programa - Exercício de 2018

Quadro 02

DESPESA DO ÓRGÃO POR ATIVIDADE E PROJETO SEGUNDO OS GRUPOS

Página 8

Lei: 0123, Data: 01/02/2017

PODER 02 PODER EXECUTIVO  
ORGÃO 06 SECRETARIA DE OBRAS TRANS E SERVIÇOS URBANOS

Funcional Programática		Grupo de Despesa	Total
Cod	Descrição		
1073	CONS. MELHORIAS SANT. MSD - CONV. UNIAO		108.630,08
4. 4 90	INVESTIMENTOS	108.630,08	
1074	CONST. MELHORIAS SANIT.MSD - CONV. ESTADO		67.592,05
4. 4 90	INVESTIMENTOS	67.592,05	
1075	CONST. MELHORIAS SANIT. MDS- PREFEITURA		25.588,43
4. 4 90	INVESTIMENTOS	25.588,43	
2044	MANUTENÇÃO DAS ATIV.SANEAMENTO BASICO		436.988,42
3. 1 90	PESSOAL E ENCARGOS SOCIAIS	298.242,11	
3. 3 90	OUTRAS DESPESAS CORRENTES	138.746,31	
26	Transporte		2.564.886,48
26 782	Transporte Rodoviário		2.564.886,48
26 782 0070	EXPANSAO E MELHRIA DA REDE RODOV		2.564.886,48
1029	PICARRAMENTO DA EST. VICINAL PORTO ALEGRE/SEDE		689.997,00
4. 4 90	INVESTIMENTOS	689.997,00	
1030	CALÇAMENTO BLOQ. MEIO FIO AV. STA. LUZIA.C. BRANCO		669.900,00
4. 4 90	INVESTIMENTOS	669.900,00	
1031	ASFALTAMENTO. AVE.IRACY C. E CASTELO BRANCO		669.900,00
4. 4 90	INVESTIMENTOS	669.900,00	
1074	CONST. MELHORIAS SANIT.MSD - CONV. ESTADO		114.872,90
4. 4 90	INVESTIMENTOS	114.872,90	
1076	CONST. MELHORIAS. ESTRADAS VICN-CONV. UNIAO		87.512,81
4. 4 90	INVESTIMENTOS	87.512,81	
2045	CONST. MELHORIAS ESTRADAS VICIN - PREFEITURA		332.703,77
3. 1 90	PESSOAL E ENCARGOS SOCIAIS	193.474,68	
3. 3 90	OUTRAS DESPESAS CORRENTES	132.771,12	
4. 4 90	INVESTIMENTOS	6.457,97	
TOTAL			11.763.502,14

**PREFEITURA MUNICIPAL DE GOV. LUIZ ROCHA**

PRAÇA RESIDENTE JUSCELINO - CNPJ:01578554/0001-33

Orçamento Programa - Exercício de 2018

Quadro 02

**DESPESA DO ÓRGÃO POR ATIVIDADE E PROJETO SEGUNDO OS GRUPOS**

Página 9

Lei: 0123, Data: 01/02/2017

PODER 02 PODER EXECUTIVO  
ORGÃO 07 SECRETARIA MUNICIPAL DE PRODUÇÃO

Funcional Programática		Grupo de Despesa	Total
Cod	Descrição		
18	Gestão Ambiental		34.399,52
18 541	Preservação e Conservação Ambiental		34.399,52
18 541 0053	PRESERVAÇÃO DO MEIO AMBIENTE		34.399,52
	1077 PROJ. DE PRESERV. MEIO AMBIENTE - CONV. UNIAO		34.399,52
	4. 4 90 INVESTIMENTOS	34.399,52	
20	Agricultura		1.895.940,87
20 605	Abastecimento		1.446.406,22
20 605 0055	CENTRAIS DE ABASTECIMENTO		1.446.406,22
	1032 CONST. MERCADO PUBLICO DA SEDE		502.425,00
	4. 4 90 INVESTIMENTOS	502.425,00	
	1033 CONST. MATADOURO DE ANIMAIS DE CONSUMO - SEDE		502.425,00
	4. 4 90 INVESTIMENTOS	502.425,00	
	1078 CONST. REFORMA-CENTRAIS DE ABASTECIMENTO		50.694,04
	4. 4 90 INVESTIMENTOS	50.694,04	
	2046 MANUT. CENTRAIS DE ABASTECIMENTO		390.862,18
	3. 1 90 PESSOAL E ENCARGOS SOCIAIS	170.401,90	
	3. 3 90 OUTRAS DESPESAS CORRENTES	182.439,76	
	4. 4 90 INVESTIMENTOS	38.020,52	
20 606	Extensão Rural		449.534,65
20 606 0060	DESENVOLVIMENTO AGRARIO		449.534,65
	1034 IMPLANTAÇÃO DE HORTAS COMUNITARIAS		16.656,61
	4. 4 90 INVESTIMENTOS	16.656,61	
	1035 PROJETOS DE DESENVOLVIMENTO RURAL		50.090,53
	4. 4 90 INVESTIMENTOS	50.090,53	
	1080 CONST. REDES DE ENERGIA ELETRICA		146.047,11
	4. 4 90 INVESTIMENTOS	146.047,11	
	2047 MANUTENÇÃO DE ATIVIDADES DE EXT. RURAL		236.740,40
	3. 1 90 PESSOAL E ENCARGOS SOCIAIS	75.424,24	
	3. 3 90 OUTRAS DESPESAS CORRENTES	147.918,45	
	4. 4 90 INVESTIMENTOS	13.397,71	
TOTAL			1.930.340,39

**PREFEITURA MUNICIPAL DE GOV. LUIZ ROCHA**  
PRAÇA RESIDENTE JUSCELINO - CNPJ:01578554/0001-33

Orçamento Programa - Exercício de 2018

Quadro 02

**DESPESA DO ÓRGÃO POR ATIVIDADE E PROJETO SEGUNDO OS GRUPOS**

Página 10

Lei: 0123, Data: 01/02/2017

PODER 02                                      PODER EXECUTIVO  
ORGÃO 08                                      SECRETARIA MUNICIPAL DE AÇÃO SOCIAL

Funcional Programática		Grupo de Despesa	Total
Cod	Descrição		
08	Assistência Social		403.454,49
08 244	Assistência Comunitária		403.454,49
08 244 0014	AÇÕES DE PORTEÇÃO AO DEFICIENTE		403.454,49
2048	MANUT. DOS SEV. DE ASSISTENCIA SOCIAL - PREFEITURA		403.454,49
3. 1 90	PESSOAL E ENCARGOS SOCIAIS	62.357,47	
3. 3 90	OUTRAS DESPESAS CORRENTES	190.825,42	
4. 4 90	INVESTIMENTOS	150.271,60	
<b>TOTAL</b>			<b>403.454,49</b>

**PREFEITURA MUNICIPAL DE GOV. LUIZ ROCHA**

PRAÇA RESIDENTE JUSCELINO - CNPJ:01578554/0001-33

Orçamento Programa - Exercício de 2018

Quadro 02

**DESPESA DO ÓRGÃO POR ATIVIDADE E PROJETO SEGUNDO OS GRUPOS**

Página 11

Lei: 0123, Data: 01/02/2017

PODER 02  
ORGÃO 09

PODER EXECUTIVO  
SECRETARIA DE CULTURA ESPORTE E LAZER

Funcional Programática		Grupo de Despesa	Total
Cod	Descrição		
13	Cultura		90.224,88
13 392	Difusão Cultural		90.224,88
13 392 0038	APOIO ESTIMULO A ATIVIDADES CULTURAIS		90.224,88
1042	PROJETOS ESPECIAIS DE APOIO A CULTURA		50.640,76
4. 4 90	INVESTIMENTOS	50.640,76	
2063	MANUTENÇÃO DA SATIVIDADES CULTURAIS		39.584,12
3. 3 90	OUTRAS DESPESAS CORRENTES	23.193,09	
4. 4 90	INVESTIMENTOS	16.391,03	
23	Comércio e Serviços		17.495,19
23 695	Turismo		17.495,19
23 695 0064	FOMENTO AO TURISMO		17.495,19
1043	PROJETO ESP. DESENVOLVIMENTO DO TURISMO		17.495,19
4. 4 90	INVESTIMENTOS	17.495,19	
27	Desporto e Lazer		906.821,08
27 812	Desporto Comunitário		832.589,48
27 812 0073	INCENTIVO AO ESPORTE AMADOR		832.589,48
1044	CNST. CAMPOS. QUADRAS ESPORT. CONV. UNIAO		150.875,11
4. 4 90	INVESTIMENTOS	150.875,11	
1045	CONST. CAMPOS E QUADRAS ESPORT. CONV. ESTADO		48.883,54
4. 4 90	INVESTIMENTOS	48.883,54	
2065	MANUTENÇÃO DAS ATIVIDADES ESPORTIVAS		369.711,97
3. 1 90	PESSOAL E ENCARGOS SOCIAIS	254.320,60	
3. 3 90	OUTRAS DESPESAS CORRENTES	87.630,36	
4. 4 90	INVESTIMENTOS	27.761,01	
2066	MANUTENÇÃO GERAL DAS ATIVIDADES ESPORTIVAS		263.118,86
3. 1 90	PESSOAL E ENCARGOS SOCIAIS	263.118,86	
27 813	Lazer		74.231,60
27 813 0075	PROMOÇÃO DO LAZER		74.231,60
1046	CONST. PRAÇAS E AREAS DE LAZER. CONV. UNIAO		31.502,72
4. 4 90	INVESTIMENTOS	31.502,72	
2066	MANUTENÇÃO GERAL DAS ATIVIDADES ESPORTIVAS		42.728,88
3. 3 90	OUTRAS DESPESAS CORRENTES	42.728,88	
<b>TOTAL</b>			<b>1.014.541,15</b>

**PREFEITURA MUNICIPAL DE GOV. LUIZ ROCHA**  
PRAÇA RESIDENTE JUSCELINO - CNPJ:01578554/0001-33

Orçamento Programa - Exercício de 2018

Quadro 02

DESPESA DO ÓRGÃO POR ATIVIDADE E PROJETO SEGUNDO OS GRUPOS

Página 12

Lei: 0123, Data: 01/02/2017

PODER 02                                      PODER EXECUTIVO  
ORGÃO 10                                      SERVIÇOS DE AUDITORIA

Funcional Programática		Grupo de Despesa	Total
Cod	Descrição		
04	Administração		133.134,31
04 123	Administração Financeira		133.134,31
04 123 0009	CONTROLE FINANCEIRO		133.134,31
2067	MANUT. ATIVIDADES DO CONTROLE INTERNO		133.134,31
3. 1 90	PESSOAL E ENCARGOS SOCIAIS	60.351,10	
3. 3 90	OUTRAS DESPESAS CORRENTES	72.783,21	
<b>TOTAL</b>			<b>133.134,31</b>







**PREFEITURA MUNICIPAL DE GOV. LUIZ ROCHA**  
 PRAÇA RESIDENTE JUSCELINO - CNPJ:01578554/0001-33

Orçamento Programa - Exercício de 2018

**DESPESA DO ÓRGÃO POR ATIVIDADE E PROJETO SEGUNDO OS GRUPOS**

Quadro 02

Página 14

Lei: 0123, Data: 01/02/2017

PODER 02  
 ORGÃO 12  
 PODER EXECUTIVO  
 SECRETARIA DE EDUCAÇÃO

Funcional Programática		Grupo de Despesa	Total
Cod	Descrição		
12	Educação		22.617.184,83
12 301	Atenção Básica		
12 301 0030	GESTAO E EXPANSAO DO ENSINO FUNDAMENTAL		2.233.000,00
	1051 CONST.UE-06 SALAS-EQUIP.OV.PORTO ALEGRE		2.233.000,00
	4. 4 90 INVESTIMENTOS	2.233.000,00	2.233.000,00
12 361	Ensino Fundamental		
12 361 0030	GESTAO E EXPANSAO DO ENSINO FUNDAMENTAL		20.075.738,10
	1012 CONSTRUÇÃO DE ACADEMIA DE SAUDE. PUB. SEDE		19.650.309,39
	4. 4 90 INVESTIMENTOS		267.229,98
	4. 5 90 INVERSÕES FINANCEIRAS	260.350,07	
		6.879,91	
	1019 REFOR GERAL DA UE. ISRAEL. SEDE DO MUNICIPIO		223.300,00
	4. 4 90 INVESTIMENTOS	223.300,00	
	1020 REFORMA DA ESCOLA EDMILSON PEREIRA		223.300,00
	4. 4 90 INVESTIMENTOS	223.300,00	
	1021 REFORMA DA ESCOLA PROF. GENIEL - SEDE		223.300,00
	4. 4 90 INVESTIMENTOS	223.300,00	
	1022 CONST. CRECHE TIPO (B) PROINFANCIA - FNDE		1.339.800,00
	4. 4 90 INVESTIMENTOS	1.339.800,00	
	1023 EQUIP. CLIMATIZAÇÃO DA SEC DE EDUCAÇÃO		55.825,00
	4. 4 90 INVESTIMENTOS	55.825,00	
	1024 CONST. UE-04 SALAS.POV. SAO JOAQUIM. E EQUIP		1.116.500,00
	4. 4 90 INVESTIMENTOS	1.116.500,00	
	1025 CONST. QUADRA COBERTA. COL. SANTOS DUMONT		669.900,00
	4. 4 90 INVESTIMENTOS	669.900,00	
	1026 COBERTURA DA QUADRA UE. DIST ISRAEL		446.600,00
	4. 4 90 INVESTIMENTOS	446.600,00	
	1027 LOCAÇÕES PREDIOS ENSINO FUND. SEC. MUNICIPAL		67.712,76
	4. 4 90 INVESTIMENTOS	67.712,76	
	1028 LOCAÇÃO. PREDIOS. ENSINO INFANTIL. SEC. MUNICIPAL		50.573,33
	4. 4 90 INVESTIMENTOS	50.573,33	
	1053 CONST. ESCOLA-12.SALAS. ENSINO FUND. CONV		3.907.750,00
	4. 4 90 INVESTIMENTOS	3.907.750,00	
	1054 CONST.UE-06. SALAS. EQUIPADA. POV.S. J DA MATA		2.233.000,00
	4. 4 90 INVESTIMENTOS	2.233.000,00	
	1055 CONST. UE-06.EQUIPADA.POV. SAO FELIX CONV		2.233.000,00
	4. 4 90 INVESTIMENTOS	2.233.000,00	
	1056 CONST. UE-04. SALAS. EQUIPADAS. POV. CARACOL		2.233.000,00
	4. 4 90 INVESTIMENTOS	2.233.000,00	
	1057 REFORMA. AMP. EQUIP. UE. LUIZ CHEIVAN		3.349.500,00
	4. 4 90 INVESTIMENTOS	3.349.500,00	
	2029 MANUTENÇÃO ENSINO FUNDAMENTAL SEC. MUNICIPAL		1.010.018,32
	3. 1 90 PESSOAL E ENCARGOS SOCIAIS	474.713,42	
	3. 3 90 OUTRAS DESPESAS CORRENTES	515.992,89	
	4. 4 90 INVESTIMENTOS	19.312,01	
12 361 0032	PROGRAMAS ESPECIAIS DE EDUCAÇÃO		425.428,71
	2030 AÇÕES DO PNAE- ALMENTAÇÃO ESCOLAR - FNDE		276.858,33
	3. 1 90 PESSOAL E ENCARGOS SOCIAIS	183.557,15	

**PREFEITURA MUNICIPAL DE GOV. LUIZ ROCHA**

PRAÇA RESIDENTE JUSCELINO - CNPJ:01578554/0001-33

Orçamento Programa - Exercício de 2018

**DESPESA DO ÓRGÃO POR ATIVIDADE E PROJETO SEGUNDO OS GRUPOS**

Quadro 02

Página 15

Lei: 0123, Data: 01/02/2017

PODER 02  
 ORGÃO 12  
 PODER EXECUTIVO  
 SECRETARIA DE EDUCAÇÃO

Funcional Programática		Grupo de Despesa	Total
Cod	Descrição		
	3. 3 90 OUTRAS DESPESAS CORRENTES	92.576,98	
	4. 4 90 INVESTIMENTOS	724,20	
2031	AÇÕES DO PDDE - DINHEIRO NA ESCOLA - FNDE		5.489,50
	3. 3 90 OUTRAS DESPESAS CORRENTES	3.862,39	
	4. 4 90 INVESTIMENTOS	1.627,11	
2032	AÇÕES DO QSE - SALARIO EDUCAÇÃO - FNDE		104.925,98
	3. 1 90 PESSOAL E ENCARGOS SOCIAIS	64.674,89	
	3. 3 90 OUTRAS DESPESAS CORRENTES	38.261,91	
	4. 4 90 INVESTIMENTOS	1.989,18	
2033	AÇÕES DO PROGRAMA PNAC		13.337,90
	3. 3 90 OUTRAS DESPESAS CORRENTES	12.914,93	
	4. 4 90 INVESTIMENTOS	422,97	
2034	AÇÕES DO PROGRAMA PNATE- SEC. MUN. EDUCAÇÃO		23.270,98
	3. 3 90 OUTRAS DESPESAS CORRENTES	22.933,02	
	4. 4 90 INVESTIMENTOS	337,96	
2035	AÇÕES DO PROGRAMA PTA- SEC. MUN. EDUCAÇÃO		1.546,02
	3. 3 90 OUTRAS DESPESAS CORRENTES	1.267,87	
	4. 4 90 INVESTIMENTOS	278,15	
12 362	Ensino Médio		56.729,05
12 362 0034	GESTAO E EXPANSAO DO ENSINO MEDIO		56.729,05
2037	MANUTENÇÃO DO ENSINO MEDIO - SEC. MUN. EDUCAÇÃO		56.729,05
	3. 3 90 OUTRAS DESPESAS CORRENTES	56.729,05	
12 365	Educação Infantil		203.437,62
12 365 0035	GESTAO E EXPANSAO DO ENSINO INFANTIL		203.437,62
1079	CONST. REF. AMPL UNID PRE ESCOLA SEC. EDUCAÇÃO		72.420,05
	4. 4 90 INVESTIMENTOS	72.420,05	
2038	MANUT. DO ENSINO INFANTIL- SEC. MUN. EDUCAÇÃO		131.017,57
	3. 1 90 PESSOAL E ENCARGOS SOCIAIS	62.160,53	
	3. 3 90 OUTRAS DESPESAS CORRENTES	68.857,04	
12 367	Educação Especial		48.280,06
12 367 0036	ATENDIMENTO A PORTADORES NEC ESPECIAIS		48.280,06
2039	MANUT. DO ENSINO ESPECIAL - SEC. MUN. EDUCAÇÃO		48.280,06
	3. 3 90 OUTRAS DESPESAS CORRENTES	48.280,06	
<b>TOTAL</b>			<b>22.617.184,83</b>

**PREFEITURA MUNICIPAL DE GOV. LUIZ ROCHA**

PRAÇA RESIDENTE JUSCELINO - CNPJ:01578554/0001-33

Orçamento Programa - Exercício de 2018

Quadro 02

**DESPESA DO ÓRGÃO POR ATIVIDADE E PROJETO SEGUNDO OS GRUPOS**

Página 16

Lei: 0123, Data: 01/02/2017

PODER 99  
ORGÃO 99  
EXTRA ORÇAMENTARIA  
RESERVA DE CONTINGENCIA

Funcional Programática		Grupo de Despesa	Total
Cod	Descrição		
99	Reserva de Contingência		590.604,00
99 999	Reserva de Contingência		590.604,00
99 999 9999	RESERVA DE CONTIGENCIA		590.604,00
2068	RESERVA DE CONTIGENCIA		590.604,00
9. 9 99	RESERVA DE CONTINGÊNCIA	590.604,00	
<b>TOTAL</b>			<b>590.604,00</b>



**PREFEITURA MUNICIPAL DE GOV. LUIZ ROCHA**  
 PRAÇA RESIDENTE JUSCELINO - CNPJ:01578554/0001-33

Orçamento Programa - Exercício de 2018

**DESPESA DA UNIDADE ORÇAMENTÁRIA  
 POR ATIVIDADE E PROJETO SEGUNDO OS GRUPOS**

Quadro 03  
 Página 1

Lei: 0123, Data: 01/02/2017

PODER 01 PODER LEGISLATIVO  
 ORGÃO 01 CÂMARA MUNICIPAL  
 UNIDADE 00 CÂMARA MUNICIPAL

Funcional Programática		Grupo de Despesa	
Cod	Descrição	F.R.	Valor
01	Legislativa		<u>525.453,38</u>
01 031	Ação Legislativa		<u>525.453,38</u>
01 031 0001	PROCESSO LEGISLATIVO		<u>525.453,38</u>
01 031 1001	INVESTIMENTO A CARGO DA CAMARA		<u>44.217,44</u>
4. 4 90	INVESTIMENTOS	0 01. 00	44.217,44
2001	MANUTENÇÃO E FUNCIONAMENTO DA CAMARA		<u>481.235,94</u>
3. 1 90	PESSOAL E ENCARGOS SOCIAIS	0 01. 00	340.376,80
3. 3 90	OUTRAS DESPESAS CORRENTES	0 01. 00	121.220,09
4. 4 90	INVESTIMENTOS	0 01. 00	19.639,05
<b>TOTAL</b>			<b>525.453,38</b>

**PREFEITURA MUNICIPAL DE GOV. LUIZ ROCHA**  
PRAÇA RESIDENTE JUSCELINO - CNPJ:01578554/0001-33

Orçamento Programa - Exercício de 2018

**DESPESA DA UNIDADE ORÇAMENTÁRIA**  
**POR ATIVIDADE E PROJETO SEGUNDO OS GRUPOS**

Quadro 03  
Página 2

Lei: 0123, Data: 01/02/2017

PODER 02 PODER EXECUTIVO  
ORGÃO 01 GABINETE DO PREFEITO  
UNIDADE 00 GABINETE DO PREFEITO

Funcional Programática		Grupo de Despesa	
Cod	Descrição	F.R.	Valor
04	Administração		<u>953.604,68</u>
04 122	Administração Geral		<u>953.604,68</u>
04 122 0005	GESTAO ADMINISTRATIVA		<u>953.604,68</u>
1002	EQUIPAMENTOS E MATERIAI PERMANENTES		<u>172.499,25</u>
4. 4 90	INVESTIMENTOS	0 01. 00	172.499,25
2002	MANUTENÇÃO DO GABINETE DO PREFEITO		<u>781.105,43</u>
3. 1 90	PESSOAL E ENCARGOS SOCIAIS	0 01. 00	476.126,76
3. 3 90	OUTRAS DESPESAS CORRENTES	0 01. 00	304.978,67
TOTAL			953.604,68

**PREFEITURA MUNICIPAL DE GOV. LUIZ ROCHA**  
 PRAÇA RESIDENTE JUSCELINO - CNPJ:01578554/0001-33

Orçamento Programa - Exercício de 2018

**DESPESA DA UNIDADE ORÇAMENTÁRIA**  
**POR ATIVIDADE E PROJETO SEGUNDO OS GRUPOS**

Quadro 03  
 Página 3

Lei: 0123, Data: 01/02/2017

PODER 02 PODER EXECUTIVO  
 ORGÃO 02 FUNDO MUNICIPAL DE ASSISTENCIA SOCIAL  
 UNIDADE 00 FUNDO MUNICIPAL DE ASSISTENCIA SOCIAL

Funcional Programática		Grupo de Despesa		Valor
Cod	Descrição	F.R.		
08	Assistência Social			<u>1.073.960,85</u>
08 244	Assistência Comunitária			<u>1.073.960,85</u>
08 244 0017	FUNDO MUNICIPAL DE ASSISTENCIA SOCIAL			<u>1.073.960,85</u>
2049	PROG. SCFV-FMAS - FORTALECIMENTO DE VINCULOS			<u>58.664,78</u>
3. 1 90	PESSOAL E ENCARGOS SOCIAIS	0 01. 00		
3. 3 90	OUTRAS DESPESAS CORRENTES	0 01. 00	44.838,64	
4. 4 90	INVESTIMENTOS	0 01. 00	9.360,14	
2050	PROG. PBFI. FMAS PISO BASICO FIXO		4.466,00	<u>52.393,76</u>
3. 1 90	PESSOAL E ENCARGOS SOCIAIS	0 01. 00		
3. 3 90	OUTRAS DESPESAS CORRENTES	0 01. 00	22.330,00	
4. 4 90	INVESTIMENTOS	0 01. 00	23.390,68	
2051	PROG PRO JOVEM ADOLESCENTE		6.673,08	<u>39.189,15</u>
3. 1 90	PESSOAL E ENCARGOS SOCIAIS	0 01. 00		
3. 3 90	OUTRAS DESPESAS CORRENTES	0 01. 00	35.169,75	
2052	MANUTENÇÃO DE AÇÕES DE PROTEÇÃO DA CRIANÇA/ADOLESCENTE		4.019,40	<u>138.818,48</u>
3. 1 90	PESSOAL E ENCARGOS SOCIAIS	0 01. 00		
3. 3 90	OUTRAS DESPESAS CORRENTES	0 01. 00	67.771,55	
2053	MANUTENÇÃO DO PROGRAMA PETI		71.046,93	<u>250.110,85</u>
3. 1 90	PESSOAL E ENCARGOS SOCIAIS	0 01. 00		
3. 3 90	OUTRAS DESPESAS CORRENTES	0 01. 00	116.283,47	
4. 4 90	INVESTIMENTOS	0 01. 00	78.467,62	
2054	PROG PVMC - FMAS PISO VARIAVEL		55.359,76	<u>118.308,39</u>
3. 1 90	PESSOAL E ENCARGOS SOCIAIS	0 01. 00		
3. 3 90	OUTRAS DESPESAS CORRENTES	0 01. 00	74.079,78	
2055	APOIO AO PROG. BOLSA FAMILIA		44.228,61	<u>132.826,24</u>
3. 1 90	PESSOAL E ENCARGOS SOCIAIS	0 01. 00		
3. 3 90	OUTRAS DESPESAS CORRENTES	0 01. 00	65.560,88	
4. 4 90	INVESTIMENTOS	0 01. 00	48.121,15	
2056	MANUTENÇÃO GERAL DO FMAS		19.144,21	<u>144.941,96</u>
3. 1 90	PESSOAL E ENCARGOS SOCIAIS	0 01. 00		
3. 3 90	OUTRAS DESPESAS CORRENTES	0 01. 00	96.744,73	
2060	PROG PBVII - FMAS PISO VARIAVEL		48.197,23	<u>36.529,98</u>
3. 1 90	PESSOAL E ENCARGOS SOCIAIS	0 01. 00		
3. 3 90	OUTRAS DESPESAS CORRENTES	0 01. 00	15.351,88	
2061	PROG IGD. FMAS. SUAS		21.178,10	<u>102.177,26</u>
3. 1 90	PESSOAL E ENCARGOS SOCIAIS	0 01. 00		
3. 3 90	OUTRAS DESPESAS CORRENTES	0 01. 00	70.116,20	
			32.061,06	
<b>TOTAL</b>				<b>1.073.960,85</b>

**PREFEITURA MUNICIPAL DE GOV. LUIZ ROCHA**  
 PRAÇA RESIDENTE JUSCELINO - CNPJ:01578554/0001-33

Orçamento Programa - Exercício de 2018

**DESPESA DA UNIDADE ORÇAMENTÁRIA**  
**POR ATIVIDADE E PROJETO SEGUNDO OS GRUPOS**

Quadro 03  
 Página 4

Lei: 0123, Data: 01/02/2017

PODER 02 PODER EXECUTIVO  
 ORGÃO 03 SEC. DE ADM FINANCEIRA E PLANEJAMENTO  
 UNIDADE 00 SEC. DE ADM FINANCEIRA E PLANEJAMENTO

Funcional Programática		Grupo de Despesa	
Cod	Descrição	F.R.	Vaior
04	Administração		<u>1.718.921,73</u>
04 122	Administração Geral		<u>1.718.921,73</u>
04 122 0005	GESTAO ADMINISTRATIVA		<u>1.718.921,73</u>
1003	PROJETOS ESP DA REDE FISICA DA ADMINISTRAÇÃO		<u>107.658,63</u>
4. 4 90	INVESTIMENTOS 0 01. 00	107.658,63	
1004	PROGRAMA DE INFORMATIZAÇÃO DA PREFEITURA		<u>256.448,88</u>
3. 1 90	PESSOAL E ENCARGOS SOCIAIS 0 01. 00	126.499,45	
3. 3 90	OUTRAS DESPESAS CORRENTES 0 01. 00	60.949,73	
4. 4 90	INVESTIMENTOS 0 01. 00	68.999,70	
1047	CONSTRUÇÃO E REST. PREDIOS PUBLICOS		<u>88.549,61</u>
4. 4 90	INVESTIMENTOS 0 01. 00	88.549,61	
2003	MANUTENÇÃO DOS SERV DA ADMINISTRAÇÃO GERAL		<u>1.266.264,61</u>
3. 1 90	PESSOAL E ENCARGOS SOCIAIS 0 01. 00	587.228,58	
3. 3 90	OUTRAS DESPESAS CORRENTES 0 01. 00	540.346,63	
4. 4 90	INVESTIMENTOS 0 01. 00	138.689,40	
<b>TOTAL</b>			<b>1.718.921,73</b>



**PREFEITURA MUNICIPAL DE GOV. LUIZ ROCHA**  
 PRAÇA RESIDENTE JUSCELINO - CNPJ:01578554/0001-33

Orçamento Programa - Exercício de 2018

**DESPESA DA UNIDADE ORÇAMENTÁRIA**  
**POR ATIVIDADE E PROJETO SEGUNDO OS GRUPOS**

Quadro 03  
 Página 5

Lei: 0123, Data: 01/02/2017

PODER 02 PODER EXECUTIVO  
 ORGÃO 04 FUNDO MUNICIPAL DE SAUDE  
 UNIDADE 00 FUNDO MUNICIPAL DE SAUDE

Funcional Programática		Grupo de Despesa	
Cod	Descrição	F.R.	Valor
10	Saúde		<u>3.327.695,71</u>
10 301	Atenção Básica		<u>3.327.695,71</u>
10 301 0020	GESTAO E EXPANSAO SISTEMA DE SAUDE		<u>1.835.113,49</u>
1005	CONST. REF. AMP. UNID SAUDE - FUNDO MUNICIPAL		<u>113.849,51</u>
4. 4 90	INVESTIMENTOS 0 01. 00	113.849,51	
1006	PROJETOS ESP. MELHORIA DO SISTEMA DE SAUDE		<u>190.811,94</u>
4. 4 90	INVESTIMENTOS 0 01. 00		
2008	CONTRATAÇÃO SERV. TERCEIRO- PACS		190.811,94
3. 1 90	PESSOAL E ENCARGOS SOCIAIS 0 01. 00		<u>1.530.452,04</u>
3. 3 90	OUTRAS DESPESAS CORRENTES 0 01. 00	611.178,34	
4. 4 90	INVESTIMENTOS 0 01. 00	861.773,95	
10 301 0025	PROGRAMAS ESPECIAIS DE SAUDE		<u>57.499,75</u>
2009	AÇÕES DE VIGILANCIA SANITARIA		<u>1.492.582,22</u>
3. 3 90	OUTRAS DESPESAS CORRENTES 0 01. 00		<u>84.717,32</u>
4. 4 90	INVESTIMENTOS 0 01. 00	42.976,71	
2010	AÇÕES DE VIGI. EPIDEMIOLOGICA E AMBIENTAL		41.740,61
3. 3 90	OUTRAS DESPESAS CORRENTES 0 01. 00		<u>105.799,54</u>
4. 4 90	INVESTIMENTOS 0 01. 00	80.499,65	
2011	AÇÕES DA ASSISTENCIA FARMACEUTICA BASICA		25.299,89
3. 1 90	PESSOAL E ENCARGOS SOCIAIS 0 01. 00		<u>125.529,97</u>
3. 3 90	OUTRAS DESPESAS CORRENTES 0 01. 00	54.603,69	
4. 4 90	INVESTIMENTOS 0 01. 00	52.526,36	
2012	AÇÕES DO PROGRAMA COMUNITARIO DE SAUDE - ACS		18.399,92
3. 1 90	PESSOAL E ENCARGOS SOCIAIS 0 01. 00		<u>207.071,71</u>
3. 3 90	OUTRAS DESPESAS CORRENTES 0 01. 00	158.280,07	
4. 4 90	INVESTIMENTOS 0 01. 00	32.116,72	
2013	AÇÕES DO PROGRAMA SAUDE DA FAMILIA		16.674,92
3. 1 90	PESSOAL E ENCARGOS SOCIAIS 0 01. 00		<u>490.602,80</u>
3. 3 90	OUTRAS DESPESAS CORRENTES 0 01. 00	329.852,34	
4. 4 90	INVESTIMENTOS 0 01. 00	157.601,77	
2014	AÇÕES DE COMBATE A CARENCIA NUTRICIONAL		3.148,69
3. 3 90	OUTRAS DESPESAS CORRENTES 0 01. 00		<u>63.879,47</u>
4. 4 90	INVESTIMENTOS 0 01. 00	35.129,59	
2015	AÇÕES DO PROGRAMA DE SAUDE BUCAL		28.749,88
3. 1 90	PESSOAL E ENCARGOS SOCIAIS 0 01. 00		<u>137.527,40</u>
3. 3 90	OUTRAS DESPESAS CORRENTES 0 01. 00	83.834,08	
4. 4 90	INVESTIMENTOS 0 01. 00	36.443,40	
2016	MANUTENÇÃO DE HOSPITAIS E POSTOS DE SAUDE		17.249,92
3. 1 90	PESSOAL E ENCARGOS SOCIAIS 0 01. 00		<u>93.454,81</u>
3. 3 90	OUTRAS DESPESAS CORRENTES 0 01. 00	78.025,98	
4. 4 90	INVESTIMENTOS 0 01. 00	13.854,49	
2017	AÇÕES DO PROGRAMA PAB FIXO		1.574,34
3. 1 90	PESSOAL E ENCARGOS SOCIAIS 0 01. 00		<u>183.999,20</u>
3. 3 90	OUTRAS DESPESAS CORRENTES 0 01. 00	55.199,76	
4. 4 90	INVESTIMENTOS 0 01. 00	59.799,74	
			68.999,70
<b>TOTAL</b>			<u>3.327.695,71</u>

**PREFEITURA MUNICIPAL DE GOV. LUIZ ROCHA**  
 PRAÇA RESIDENTE JUSCELINO - CNPJ:01578554/0001-33

Orçamento Programa - Exercício de 2018

**DESPESA DA UNIDADE ORÇAMENTÁRIA**  
**POR ATIVIDADE E PROJETO SEGUNDO OS GRUPOS**

Quadro 03  
 Página 6

Lei: 0123, Data: 01/02/2017

PODER 02 PODER EXECUTIVO  
 ORGÃO 05 FUNDO MUNUT. DES. DO ENSINO - FUNDEB  
 UNIDADE 00 FUNDO MUNUT. DES. DO ENSINO - FUNDEB

Funcional Programática		Grupo de Despesa	
Cod	Descrição	F.R.	Valor
12	Educação		<u>6.251.528,82</u>
12 361	Ensino Fundamental		<u>4.600.432,20</u>
12 361 0030	GESTAO E EXPANSAO DO ENSINO FUNDAMENTAL		<u>4.600.432,20</u>
1009	AQUISIÇÃO DE EQUIP. P/HOSP. PEDRO F. CALADO		<u>121.907,07</u>
4. 4 90	INVESTIMENTOS 0 01. 00	121.907,07	
1010	CONSTRUÇÃO DE UMA USB - POV. PORTO ALEGRE		<u>278.303,47</u>
3. 3 90	OUTRAS DESPESAS CORRENTES 0 01. 00	219.674,17	
4. 4 90	INVESTIMENTOS 0 01. 00	58.629,30	
2018	REMUN. DOS MAG. ENSINO FUNDAMENTAL - FUNDEB 60%		<u>3.195.807,60</u>
3. 1 90	PESSOAL E ENCARGOS SOCIAIS 0 01. 00	3.195.807,60	
2019	MANUT. DO ENSINO FUNDAMENTAL - FUNDEB - 40%		<u>1.004.414,06</u>
3. 1 90	PESSOAL E ENCARGOS SOCIAIS 0 01. 00	529.940,23	
3. 3 90	OUTRAS DESPESAS CORRENTES 0 01. 00	449.010,84	
4. 4 90	INVESTIMENTOS 0 01. 00	25.462,99	
12 365	Educação Infantil		<u>729.363,53</u>
12 365 0035	GESTAO E EXPANSAO DO ENSINO INFANTIL		<u>729.363,53</u>
1011	CONSTRUÇÃO DE UMA USB- SEDE DO MUNICIPIO		<u>68.169,30</u>
4. 4 90	INVESTIMENTOS 0 01. 00	68.169,30	
2020	AÇÕES DO PROG. TRANSP. ESCOLAR PREFEITURA		<u>18.206,88</u>
3. 3 90	OUTRAS DESPESAS CORRENTES 0 01. 00	10.013,41	
4. 4 90	INVESTIMENTOS 0 01. 00	8.193,47	
2021	REMUN. DO MAG ENSINO INFANTIL - FUNDEB 60%		<u>283.134,11</u>
3. 1 90	PESSOAL E ENCARGOS SOCIAIS 0 01. 00	283.134,11	
2022	MANUTENÇÃO DO ENSINO INFANTIL - FUNDEB - 40%		<u>359.853,24</u>
3. 1 90	PESSOAL E ENCARGOS SOCIAIS 0 01. 00	280.942,22	
3. 3 90	OUTRAS DESPESAS CORRENTES 0 01. 00	60.235,51	
4. 4 90	INVESTIMENTOS 0 01. 00	18.675,51	
12 366	Educação de Jovens e Adultos		<u>511.482,53</u>
12 366 0033	PROGRAMA DE ENSINO A JOVENS E ADULTOS		<u>511.482,53</u>
2024	PROEJA- REMUNERAÇÃO DO MAG. 60% FUNDEB		<u>155.872,39</u>
3. 1 90	PESSOAL E ENCARGOS SOCIAIS 0 01. 00	155.872,39	
2025	PROEJA - MANUT. ENSINO FUND. FUNDEB - 40%		<u>355.610,14</u>
3. 1 90	PESSOAL E ENCARGOS SOCIAIS 0 01. 00	304.036,77	
3. 3 90	OUTRAS DESPESAS CORRENTES 0 01. 00	46.571,38	
4. 4 90	INVESTIMENTOS 0 01. 00	5.001,99	
12 367	Educação Especial		<u>410.250,56</u>
12 367 0036	ATENDIMENTO A PORTADORES NEC ESPECIAIS		<u>410.250,56</u>
2026	PROEJA. TRANSP. ESCOLAR - FUNDEB 40%		<u>36.882,39</u>
3. 3 90	OUTRAS DESPESAS CORRENTES 0 01. 00	17.183,28	
4. 4 90	INVESTIMENTOS 0 01. 00	19.699,11	
2027	REMUNERAÇÃO MAG. ENSINO ESP. FUNDEB 60%		<u>333.801,06</u>
3. 1 90	PESSOAL E ENCARGOS SOCIAIS 0 01. 00	333.801,06	
2028	MANUTENÇÃO DO ENSINO ESPECIAL - FUNDEB 40%		<u>39.567,11</u>
3. 1 90	PESSOAL E ENCARGOS SOCIAIS 0 01. 00	14.769,26	
3. 3 90	OUTRAS DESPESAS CORRENTES 0 01. 00	22.868,48	
4. 4 90	INVESTIMENTOS 0 01. 00	1.929,37	
TOTAL			<u>6.251.528,82</u>

**PREFEITURA MUNICIPAL DE GOV. LUIZ ROCHA**  
 PRAÇA RESIDENTE JUSCELINO - CNPJ:01578554/0001-33

Orçamento Programa - Exercício de 2018

**DESPESA DA UNIDADE ORÇAMENTÁRIA  
 POR ATIVIDADE E PROJETO SEGUNDO OS GRUPOS**

Quadro 03

Página 7

Lei: 0123, Data: 01/02/2017

PODER 02 PODER EXECUTIVO  
 ORGÃO 06 SECRETARIA DE OBRAS TRANS E SERVIÇOS URBANOS  
 UNIDADE 00 SECRETARIA DE OBRAS TRANS E SERVIÇOS URBANOS

Funcional Programática		Grupo de Despesa	
Cod	Descrição	F.R.	Valor
15	Urbanismo		<u>8.313.248,12</u>
15 451	Infra-Estrutura Urbana		<u>8.313.248,12</u>
15 451 0040	AÇÕES DE UTILIDADE PUBLICA		<u>8.313.248,12</u>
1058	CONST. RECUP. LOGRADOUROS PUBLICOS		<u>10.983,57</u>
4. 4 90	INVESTIMENTOS 0 01. 00	10.983,57	
1059	EXTENSAO DA REDE DE ENERGIA ELETRICA		<u>50.694,28</u>
4. 4 90	INVESTIMENTOS 0 01. 00	50.694,28	
1060	PROJETOS ESPECIAIS DE URBANIZAÇÃO		<u>41.280,45</u>
4. 4 90	INVESTIMENTOS 0 01. 00	34.822,48	
4. 5 90	INVERSÕES FINANCEIRAS 0 01. 00	6.457,97	
1061	CONST. PRAÇA C/CONCHA AC. NA SEDE		<u>669.900,00</u>
4. 4 90	INVESTIMENTOS 0 01. 00	669.900,00	
1062	CONST. PRAÇA NO ALTO SAO FRANCISCO - SEDE		<u>893.200,00</u>
4. 4 90	INVESTIMENTOS 0 01. 00	893.200,00	
1063	CONST. PORTAL DE ENTRADA DA CIDADE		<u>502.425,00</u>
4. 4 90	INVESTIMENTOS 0 01. 00	502.425,00	
1064	CONST BARRAGEM DO RIO PUCUMÃ		<u>1.674.750,00</u>
4. 4 90	INVESTIMENTOS 0 01. 00	1.674.750,00	
1065	CONST.DO MIRANTE DA CIDADE		<u>446.600,00</u>
4. 4 90	INVESTIMENTOS 0 01. 00	446.600,00	
1066	CONSTRUÇÃO DE UMA FONTE LUMINOSA		<u>334.950,00</u>
4. 4 90	INVESTIMENTOS 0 01. 00	334.950,00	
1067	CONSTRUÇÃO DO BALNEARIO		<u>1.116.500,00</u>
4. 4 90	INVESTIMENTOS 0 01. 00	1.116.500,00	
1068	ASFALTAMENTO POV. S.J. DA MATA E PORTO ALEGRE		<u>1.116.500,00</u>
4. 4 90	INVESTIMENTOS 0 01. 00	1.116.500,00	
1069	CONST. MURO E REFORMA DO CEMITERIO - SEDE		<u>223.300,00</u>
4. 4 90	INVESTIMENTOS 0 01. 00	223.300,00	
2040	MANUTENÇÃO DOS SEV UTILIDADES PUBLICA		<u>621.783,49</u>
3. 1 90	PESSOAL E ENCARGOS SOCIAIS 0 01. 00	179.301,53	
3. 3 90	OUTRAS DESPESAS CORRENTES 0 01. 00	335.058,90	
4. 4 90	INVESTIMENTOS 0 01. 00	107.423,06	
2041	MANUT. CONS. LOGRADOUROS PUBLICOS		<u>610.381,33</u>
3. 1 90	PESSOAL E ENCARGOS SOCIAIS 0 01. 00	270.730,28	
3. 3 90	OUTRAS DESPESAS CORRENTES 0 01. 00	313.700,54	
4. 4 90	INVESTIMENTOS 0 01. 00	25.950,51	
17	Saneamento		<u>885.367,54</u>
17 511	Saneamento Básico Rural		<u>83.623,45</u>
17 511 0050	AÇÕES DE SANEAMENTO BASICO RURAL		<u>83.623,45</u>
1070	IMPLANTAÇÃO. SIST. ABAST. AGUA CONV. ESTADO		<u>49.827,44</u>
4. 4 90	INVESTIMENTOS 0 01. 00	49.827,44	
1071	CONST. REST. LAVANDERIAS E CHAFARIZES		<u>33.796,01</u>
4. 4 90	INVESTIMENTOS 0 01. 00	33.796,01	
17 512	Saneamento Básico Urbano		<u>801.744,09</u>
17 512 0051	AÇÕES DE SANEAMENTO BASICO URBANO		<u>801.744,09</u>
1072	IMP.SIST. AGUA-SEC. MUNICIPAL DE OBRAS		<u>162.945,11</u>
4. 4 90	INVESTIMENTOS 0 01. 00	162.945,11	
1073	CONS. MELHORIAS SANT. MSD - CONV. UNIAO		<u>108.630,08</u>
4. 4 90	INVESTIMENTOS 0 01. 00	108.630,08	
1074	CONST. MELHORIAS SANIT.MSD - CONV. ESTADO		<u>67.592,05</u>
4. 4 90	INVESTIMENTOS 0 01. 00	67.592,05	

**PREFEITURA MUNICIPAL DE GOV. LUIZ ROCHA**

PRAÇA RESIDENTE JUSCELINO - CNPJ:01578554/0001-33

Orçamento Programa - Exercício de 2018

**DESPESA DA UNIDADE ORÇAMENTÁRIA  
POR ATIVIDADE E PROJETO SEGUNDO OS GRUPOS**

Quadro 03

Página 8

Lei: 0123, Data: 01/02/2017

PODER 02 PODER EXECUTIVO  
ORGÃO 06 SECRETARIA DE OBRAS TRANS E SERVIÇOS URBANOS  
UNIDADE 00 SECRETARIA DE OBRAS TRANS E SERVIÇOS URBANOS

Funcional Programática		Grupo de Despesa		
Cod	Descrição	F.R.		Valor
1075	CONST. MELHORIAS SANIT. MDS- PREFEITURA			<u>25.588,43</u>
4. 4 90	INVESTIMENTOS	0 01. 00	25.588,43	
2044	MANUTENÇÃO DAS ATIV.SANEAMENTO BASICO			<u>436.988,42</u>
3. 1 90	PESSOAL E ENCARGOS SOCIAIS	0 01. 00	298.242,11	
3. 3 90	OUTRAS DESPESAS CORRENTES	0 01. 00	138.746,31	
26	Transporte			<u>2.564.886,48</u>
26 782	Transporte Rodoviário			<u>2.564.886,48</u>
26 782 0070	EXPANSAO E MELHRIA DA REDE RODOV			<u>2.564.886,48</u>
1029	PICARRAMENTO DA EST. VICINAL PORTO ALEGRE/SEDE			<u>689.997,00</u>
4. 4 90	INVESTIMENTOS	0 01. 00	689.997,00	
1030	CALÇAMENTO BLOQ. MEIO FIO AV. STA. LUZIA.C. BRANCO			<u>669.900,00</u>
4. 4 90	INVESTIMENTOS	0 01. 00	669.900,00	
1031	ASFALTAMENTO. AVE.IRACY C. E CASTELO BRANCO			<u>669.900,00</u>
4. 4 90	INVESTIMENTOS	0 01. 00	669.900,00	
1074	CONST. MELHORIAS SANIT.MSD - CONV. ESTADO			<u>114.872,90</u>
4. 4 90	INVESTIMENTOS	0 01. 00	114.872,90	
1076	CONST. MELHORIAS. ESTRADAS VICN-CONV. UNIAO			<u>87.512,81</u>
4. 4 90	INVESTIMENTOS	0 01. 00	87.512,81	
2045	CONST. MELHORIAS ESTRADAS VICIN - PREFEITURA			<u>332.703,77</u>
3. 1 90	PESSOAL E ENCARGOS SOCIAIS	0 01. 00	193.474,68	
3. 3 90	OUTRAS DESPESAS CORRENTES	0 01. 00	132.771,12	
4. 4 90	INVESTIMENTOS	0 01. 00	6.457,97	
TOTAL				11.763.502,14

**PREFEITURA MUNICIPAL DE GOV. LUIZ ROCHA**  
 PRAÇA RESIDENTE JUSCELINO - CNPJ:01578554/0001-33

Orçamento Programa - Exercício de 2018

**DESPESA DA UNIDADE ORÇAMENTÁRIA**  
**POR ATIVIDADE E PROJETO SEGUNDO OS GRUPOS**

Quadro 03

Página 9

Lei: 0123, Data: 01/02/2017

PODER 02 PODER EXECUTIVO  
 ORGÃO 07 SECRETARIA MUNICIPAL DE PRODUÇÃO  
 UNIDADE 00 SECRETARIA MUNICIPAL DE PRODUÇÃO

Funcional Programática		Grupo de Despesa	
Cod	Descrição	F.R.	Valor
18	Gestão Ambiental		<u>34.399,52</u>
18 541	Preservação e Conservação Ambiental		<u>34.399,52</u>
18 541 0053	PRESERVAÇÃO DO MEIO AMBIENTE		<u>34.399,52</u>
1077	PROJ. DE PRESERV. MEIO AMBIENTE - CONV. UNIAO		<u>34.399,52</u>
4. 4 90	INVESTIMENTOS	0 01. 00	34.399,52
20	Agricultura		<u>1.895.940,87</u>
20 605	Abastecimento		<u>1.446.406,22</u>
20 605 0055	CENTRAIS DE ABASTECIMENTO		<u>1.446.406,22</u>
1032	CONST. MERCADO PUBLICO DA SEDE		<u>502.425,00</u>
4. 4 90	INVESTIMENTOS	0 01. 00	502.425,00
1033	CONST. MATADOURO DE ANIMAIS DE CONSUMO - SEDE		<u>502.425,00</u>
4. 4 90	INVESTIMENTOS	0 01. 00	502.425,00
1078	CONST. REFORMA-CENTRAIS DE ABASTECIMENTO		<u>50.694,04</u>
4. 4 90	INVESTIMENTOS	0 01. 00	50.694,04
2046	MANUT. CENTRAIS DE ABASTECIMENTO		<u>390.862,18</u>
3. 1 90	PESSOAL E ENCARGOS SOCIAIS	0 01. 00	170.401,90
3. 3 90	OUTRAS DESPESAS CORRENTES	0 01. 00	182.439,76
4. 4 90	INVESTIMENTOS	0 01. 00	38.020,52
20 606	Extensão Rural		<u>449.534,65</u>
20 606 0060	DESENVOLVIMENTO AGRARIO		<u>449.534,65</u>
1034	IMPLANTAÇÃO DE HORTAS COMUNITARIAS		<u>16.656,61</u>
4. 4 90	INVESTIMENTOS	0 01. 00	16.656,61
1035	PROJETOS DE DESENVOLVIMENTO RURAL		<u>50.090,53</u>
4. 4 90	INVESTIMENTOS	0 01. 00	50.090,53
1080	CONST. REDES DE ENERGIA ELETRICA		<u>146.047,11</u>
4. 4 90	INVESTIMENTOS	0 01. 00	146.047,11
2047	MANUTENÇÃO DE ATIVIDADES DE EXT. RURAL		<u>236.740,40</u>
3. 1 90	PESSOAL E ENCARGOS SOCIAIS	0 01. 00	75.424,24
3. 3 90	OUTRAS DESPESAS CORRENTES	0 01. 00	147.918,45
4. 4 90	INVESTIMENTOS	0 01. 00	13.397,71
<b>TOTAL</b>			<b>1.930.340,39</b>

**PREFEITURA MUNICIPAL DE GOV. LUIZ ROCHA**

PRAÇA RESIDENTE JUSCELINO - CNPJ:01578554/0001-33

Orçamento Programa - Exercício de 2018

**DESPESA DA UNIDADE ORÇAMENTÁRIA  
POR ATIVIDADE E PROJETO SEGUNDO OS GRUPOS**

Quadro 03

Página 10

Lei: 0123, Data: 01/02/2017

PODER 02 PODER EXECUTIVO  
ORGÃO 08 SECRETARIA MUNICIPAL DE AÇÃO SOCIAL  
UNIDADE 00 SECRETARIA MUNICIPAL DE AÇÃO SOCIAL

Funcional Programática		Grupo de Despesa	
Cod	Descrição	F.R.	Valor
08	Assistência Social		<u>403.454,49</u>
08 244	Assistência Comunitária		<u>403.454,49</u>
08 244 0014	AÇÕES DE PORTEÇÃO AO DEFICIENTE		<u>403.454,49</u>
2048	MANUT. DOS SEV. DE ASSISTENCIA SOCIAL - PREFEITURA		<u>403.454,49</u>
3. 1 90	PESSOAL E ENCARGOS SOCIAIS	0 01. 00	62.357,47
3. 3 90	OUTRAS DESPESAS CORRENTES	0 01. 00	190.825,42
4. 4 90	INVESTIMENTOS	0 01. 00	150.271,60
TOTAL			403.454,49

**PREFEITURA MUNICIPAL DE GOV. LUIZ ROCHA**  
 PRAÇA RESIDENTE JUSCELINO - CNPJ:01578554/0001-33

Orçamento Programa - Exercício de 2018

DESPESA DA UNIDADE ORÇAMENTÁRIA  
 POR ATIVIDADE E PROJETO SEGUNDO OS GRUPOS

Quadro 03  
 Página 11

Lei: 0123, Data: 01/02/2017

PODER 02 PODER EXECUTIVO  
 ORGÃO 09 SECRETARIA DE CULTURA ESPORTE E LAZER  
 UNIDADE 00 SECRETARIA DE CULTURA ESPORTE E LAZER

Funcional Programática		Grupo de Despesa	
Cod	Descrição	F.R.	Valor
13	Cultura		<u>90.224,88</u>
13 392	Difusão Cultural		<u>90.224,88</u>
13 392 0038	APOIO ESTIMULO A ATIVIDADES CULTURAIS		<u>90.224,88</u>
1042	PROJETOS ESPECIAIS DE APOIO A CULTURA		<u>50.640,76</u>
4. 4 90	INVESTIMENTOS 0 01. 00	50.640,76	
2063	MANUTENÇÃO DA SATIVIDADES CULTURAIS		<u>39.584,12</u>
3. 3 90	OUTRAS DESPESAS CORRENTES 0 01. 00	23.193,09	
4. 4 90	INVESTIMENTOS 0 01. 00	16.391,03	
23	Comércio e Serviços		<u>17.495,19</u>
23 695	Turismo		<u>17.495,19</u>
23 695 0064	FOMENTO AO TURISMO		<u>17.495,19</u>
1043	PROJETO ESP. DESENVOLVIMENTO DO TURISMO		<u>17.495,19</u>
4. 4 90	INVESTIMENTOS 0 01. 00	17.495,19	
27	Desporto e Lazer		<u>906.821,08</u>
27 812	Desporto Comunitário		<u>832.589,48</u>
27 812 0073	INCENTIVO AO ESPORTE AMADOR		<u>832.589,48</u>
1044	CNST. CAMPOS. QUADRAS ESPORT. CONV. UNIAO		<u>150.875,11</u>
4. 4 90	INVESTIMENTOS 0 01. 00	150.875,11	
1045	CONST. CAMPOS E QUADRAS ESPORT. CONV. ESTADO		<u>48.883,54</u>
4. 4 90	INVESTIMENTOS 0 01. 00	48.883,54	
2065	MANUTENÇÃO DAS ATIVIDADES ESPORTIVAS		<u>369.711,97</u>
3. 1 90	PESSOAL E ENCARGOS SOCIAIS 0 01. 00	254.320,60	
3. 3 90	OUTRAS DESPESAS CORRENTES 0 01. 00	87.630,36	
4. 4 90	INVESTIMENTOS 0 01. 00	27.761,01	
2066	MANUTENÇÃO GERAL DAS ATIVIDADES ESPORTIVAS		<u>263.118,86</u>
3. 1 90	PESSOAL E ENCARGOS SOCIAIS 0 01. 00	263.118,86	
27 813	Lazer		<u>74.231,60</u>
27 813 0075	PROMOÇÃO DO LAZER		<u>74.231,60</u>
1046	CONST. PRAÇAS E AREAS DE LAZER. CONV. UNIAO		<u>31.502,72</u>
4. 4 90	INVESTIMENTOS 0 01. 00	31.502,72	
2066	MANUTENÇÃO GERAL DAS ATIVIDADES ESPORTIVAS		<u>42.728,88</u>
3. 3 90	OUTRAS DESPESAS CORRENTES 0 01. 00	42.728,88	
TOTAL			1.014.541,15

**PREFEITURA MUNICIPAL DE GOV. LUIZ ROCHA**  
 PRAÇA RESIDENTE JUSCELINO - CNPJ:01578554/0001-33

Orçamento Programa - Exercício de 2018

**DESPESA DA UNIDADE ORÇAMENTÁRIA**  
**POR ATIVIDADE E PROJETO SEGUNDO OS GRUPOS**

Quadro 03  
 Página 12

Lei: 0123, Data: 01/02/2017

PODER 02 PODER EXECUTIVO  
 ORGÃO 10 SERVIÇOS DE AUDITORIA  
 UNIDADE 00 SERVIÇOS DE AUDITORIA

Funcional Programática		Grupo de Despesa	
Cod	Descrição	F.R.	Valor
04	Administração		<u>133.134,31</u>
04 123	Administração Financeira		<u>133.134,31</u>
04 123 0009	CONTROLE FINANCEIRO		<u>133.134,31</u>
2067	MANUT. ATIVIDADES DO CONTROLE INTERNO		<u>133.134,31</u>
3. 1 90	PESSOAL E ENCARGOS SOCIAIS	0 01. 00	60.351,10
3. 3 90	OUTRAS DESPESAS CORRENTES	0 01. 00	72.783,21
<b>TOTAL</b>			<b>133.134,31</b>



**PREFEITURA MUNICIPAL DE GOV. LUIZ ROCHA**  
 PRAÇA RESIDENTE JUSCELINO - CNPJ:01578554/0001-33

Orçamento Programa - Exercício de 2018

DESPESA DA UNIDADE ORÇAMENTÁRIA  
 POR ATIVIDADE E PROJETO SEGUNDO OS GRUPOS

Quadro 03

Página 13

Lei: 0123, Data: 01/02/2017

PODER 02 PODER EXECUTIVO  
 ORGÃO 11 SECRETARIA DE SAUDE E SANEAMENTO  
 UNIDADE 00 SECRETARIA DE SAUDE E SANEAMENTO

Funcional Programática		Grupo de Despesa	
Cod	Descrição	F.R.	Valor
10	Saúde		<u>18.626.558,55</u>
10 301	Atenção Básica		<u>18.626.558,55</u>
10 301 0020	GESTAO E EXPANSAO SISTEMA DE SAUDE		<u>18.626.558,55</u>
1007	CONST. AMP. RECUP. UNIDADE DE SAUDE-SEC.MUNICIP		<u>126.561,12</u>
4. 4 90	INVESTIMENTOS 0 01. 00	126.561,12	
1008	REFORMA DO HOSPITAL PEDRO F. CALADO-CONV		<u>279.125,00</u>
4. 4 90	INVESTIMENTOS 0 01. 00	279.125,00	
1009	AQUIÇÃO DE EQUIP. P/HOSP. PEDRO F. CALADO		<u>502.425,00</u>
4. 4 90	INVESTIMENTOS 0 01. 00	502.425,00	
1010	CONSTRUÇÃO DE UMA USB - POV. PORTO ALEGRE		<u>279.125,00</u>
4. 4 90	INVESTIMENTOS 0 01. 00	279.125,00	
1011	CONSTRUÇÃO DE UMA USB- SEDE DO MUNICIPIO		<u>279.125,00</u>
4. 4 90	INVESTIMENTOS 0 01. 00	279.125,00	
1012	CONSTRUÇÃO DE ACADEMIA DE SAUDE. PUB. SEDE		<u>111.650,00</u>
4. 4 90	INVESTIMENTOS 0 01. 00	111.650,00	
1013	CONST. DE UMA ACAD. SAUDE - SAO JOAO DA MATA		<u>111.650,00</u>
4. 4 90	INVESTIMENTOS 0 01. 00	111.650,00	
1014	REFORMA DO POSTO DE SAUDE-N SAO J DA MATA		<u>111.650,00</u>
4. 4 90	INVESTIMENTOS 0 01. 00	111.650,00	
1015	IMPLANTAÇÃO ESG. SANITARIO C/TRATAMENTO-CONV		<u>11.165.000,00</u>
4. 4 90	INVESTIMENTOS 0 01. 00	11.165.000,00	
1016	REF. AMP. SISTEMA DE ABST. DAGUA-SEDE		<u>4.111.894,65</u>
4. 4 90	INVESTIMENTOS 0 01. 00	4.111.894,65	
1017	AQUIÇÃO DE EQUIPAMENTOS PARA TRES (03) USB		<u>1.004.850,00</u>
4. 4 90	INVESTIMENTOS 0 01. 00	1.004.850,00	
1018	AQUIÇÃO DE UMVEICULO AMBULANCIA - DIESEL		<u>200.970,00</u>
4. 4 90	INVESTIMENTOS 0 01. 00	200.970,00	
2069	MANUTENÇÃO DOS SERV. DA SECRET MUN. SAUDE		<u>342.532,78</u>
3. 1 90	PESSOAL E ENCARGOS SOCIAIS 0 01. 00	186.964,49	
3. 3 90	OUTRAS DESPESAS CORRENTES 0 01. 00	140.292,81	
4. 4 90	INVESTIMENTOS 0 01. 00	15.275,48	
TOTAL			<u>18.626.558,55</u>

**PREFEITURA MUNICIPAL DE GOV. LUIZ ROCHA**

PRAÇA RESIDENTE JUSCELINO - CNPJ:01578554/0001-33

Orçamento Programa - Exercício de 2018

**DESPESA DA UNIDADE ORÇAMENTÁRIA  
POR ATIVIDADE E PROJETO SEGUNDO OS GRUPOS**

Quadro 03

Página 14

Lei: 0123, Data: 01/02/2017

PODER 02 PODER EXECUTIVO  
ORGÃO 12 SECRETARIA DE EDUCAÇÃO  
UNIDADE 00 SECRETARIA DE EDUCAÇÃO

Funcional Programática		Grupo de Despesa	
Cod	Descrição	F.R.	Valor
12	Educação		<u>22.617.184,83</u>
12 301	Atenção Básica		<u>2.233.000,00</u>
12 301 0030	GESTAO E EXPANSAO DO ENSINO FUNDAMENTAL		<u>2.233.000,00</u>
1051	CONST.UE-06 SALAS-EQUIP.OV.PORTO ALEGRE		<u>2.233.000,00</u>
4. 4 90	INVESTIMENTOS 0 01. 00	2.233.000,00	
12 361	Ensino Fundamental		<u>20.075.738,10</u>
12 361 0030	GESTAO E EXPANSAO DO ENSINO FUNDAMENTAL		<u>19.650.309,39</u>
1012	CONSTRUÇÃO DE ACADEMIA DE SAUDE. PUB. SEDE		<u>267.229,98</u>
4. 4 90	INVESTIMENTOS 0 01. 00	260.350,07	
4. 5 90	INVERSÕES FINANCEIRAS 0 01. 00	6.879,91	
1019	REFOR GERAL DA UE. ISRAEL. SEDE DO MUNICIPIO		<u>223.300,00</u>
4. 4 90	INVESTIMENTOS 0 01. 00	223.300,00	
1020	REFORMA DA ESCOLA EDMILSON PEREIRA		<u>223.300,00</u>
4. 4 90	INVESTIMENTOS 0 01. 00	223.300,00	
1021	REFORMA DA ESCOLA PROF. GENIEL - SEDE		<u>223.300,00</u>
4. 4 90	INVESTIMENTOS 0 01. 00	223.300,00	
1022	CONST. CRECHE TIPO (B) PROINFANCIA - FNDE		<u>1.339.800,00</u>
4. 4 90	INVESTIMENTOS 0 01. 00	1.339.800,00	
1023	EQUIP. CLIMATIZAÇÃO DA SEC DE EDUCAÇÃO		<u>55.825,00</u>
4. 4 90	INVESTIMENTOS 0 01. 00	55.825,00	
1024	CONST. UE-04 SALAS.POV. SAO JOAQUIM. E EQUIP		<u>1.116.500,00</u>
4. 4 90	INVESTIMENTOS 0 01. 00	1.116.500,00	
1025	CONST. QUADRA COBERTA. COL. SANTOS DUMONT		<u>669.900,00</u>
4. 4 90	INVESTIMENTOS 0 01. 00	669.900,00	
1026	COBERTURA DA QUADRA UE. DIST ISRAEL		<u>446.600,00</u>
4. 4 90	INVESTIMENTOS 0 01. 00	446.600,00	
1027	LOCAÇÕES PREDIOS ENSINO FUND. SEC. MUNICIPAL		<u>67.712,76</u>
4. 4 90	INVESTIMENTOS 0 01. 00	67.712,76	
1028	LOCAÇÃO. PREDIOS. ENSINO INFANTIL. SEC. MUNICIPAL		<u>50.573,33</u>
4. 4 90	INVESTIMENTOS 0 01. 00	50.573,33	
1053	CONST. ESCOLA-12.SALAS. ENSINO FUND. CONV		<u>3.907.750,00</u>
4. 4 90	INVESTIMENTOS 0 01. 00	3.907.750,00	
1054	CONST.UE-06. SALAS. EQUIPADA. POV.S. J DA MATA		<u>2.233.000,00</u>
4. 4 90	INVESTIMENTOS 0 01. 00	2.233.000,00	
1055	CONST. UE-06.EQUIPADA.POV. SAO FELIX CONV		<u>2.233.000,00</u>
4. 4 90	INVESTIMENTOS 0 01. 00	2.233.000,00	
1056	CONST. UE-04. SALAS. EQUIPADAS. POV. CARACOL		<u>2.233.000,00</u>
4. 4 90	INVESTIMENTOS 0 01. 00	2.233.000,00	
1057	REFORMA. AMP. EQUIP. UE. LUIZ CHEIVAN		<u>3.349.500,00</u>
4. 4 90	INVESTIMENTOS 0 01. 00	3.349.500,00	
2029	MANUTENÇÃO ENSINO FUNDAMENTAL SEC. MUNICIPAL		<u>1.010.018,32</u>
3. 1 90	PESSOAL E ENCARGOS SOCIAIS 0 01. 00	474.713,42	
3. 3 90	OUTRAS DESPESAS CORRENTES 0 01. 00	515.992,89	
4. 4 90	INVESTIMENTOS 0 01. 00	19.312,01	
12 361 0032	PROGRAMAS ESPECIAIS DE EDUCAÇÃO		<u>425.428,71</u>
2030	AÇÕES DO PNAE- ALIMENTAÇÃO ESCOLAR - FNDE		<u>276.858,33</u>
3. 1 90	PESSOAL E ENCARGOS SOCIAIS 0 01. 00	183.557,15	
3. 3 90	OUTRAS DESPESAS CORRENTES 0 01. 00	92.576,98	
4. 4 90	INVESTIMENTOS 0 01. 00	724,20	
2031	AÇÕES DO PDDE - DINHEIRO NA ESCOLA - FNDE		<u>5.489,50</u>
3. 3 90	OUTRAS DESPESAS CORRENTES 0 01. 00	3.862,39	
4. 4 90	INVESTIMENTOS 0 01. 00	1.627,11	

**PREFEITURA MUNICIPAL DE GOV. LUIZ ROCHA**  
 PRAÇA RESIDENTE JUSCELINO - CNPJ:01578554/0001-33

Orçamento Programa - Exercício de 2018

**DESPESA DA UNIDADE ORÇAMENTÁRIA**  
**POR ATIVIDADE E PROJETO SEGUNDO OS GRUPOS**

Quadro 03  
 Página 15

Lei: 0123, Data: 01/02/2017

PODER 02 PODER EXECUTIVO  
 ORGÃO 12 SECRETARIA DE EDUCAÇÃO  
 UNIDADE 00 SECRETARIA DE EDUCAÇÃO

Funcional Programática		Grupo de Despesa		
Cod	Descrição	F.R.		Valor
2032	AÇÕES DO QSE - SALARIO EDUCAÇÃO - FNDE			<u>104.925,98</u>
3. 1 90	PESSOAL E ENCARGOS SOCIAIS	0 01. 00	64.674,89	
3. 3 90	OUTRAS DESPESAS CORRENTES	0 01. 00	38.261,91	
4. 4 90	INVESTIMENTOS	0 01. 00	1.989,18	
2033	AÇÕES DO PROGRAMA PNAC			<u>13.337,90</u>
3. 3 90	OUTRAS DESPESAS CORRENTES	0 01. 00	12.914,93	
4. 4 90	INVESTIMENTOS	0 01. 00	422,97	
2034	AÇÕES DO PROGRAMA PNATE- SEC. MUN. EDUCAÇÃO			<u>23.270,98</u>
3. 3 90	OUTRAS DESPESAS CORRENTES	0 01. 00	22.933,02	
4. 4 90	INVESTIMENTOS	0 01. 00	337,96	
2035	AÇÕES DO PROGRAMA PTA- SEC. MUN. EDUCAÇÃO			<u>1.546,02</u>
3. 3 90	OUTRAS DESPESAS CORRENTES	0 01. 00	1.267,87	
4. 4 90	INVESTIMENTOS	0 01. 00	278,15	
12 362	Ensino Médio			<u>56.729,05</u>
12 362 0034	GESTAO E EXPANSAO DO ENSINO MEDIO			<u>56.729,05</u>
2037	MANUTENÇÃO DO ENSINO MEDIO - SEC. MUN. EDUCAÇÃO			<u>56.729,05</u>
3. 3 90	OUTRAS DESPESAS CORRENTES	0 01. 00	56.729,05	
12 365	Educação Infantil			<u>203.437,62</u>
12 365 0035	GESTAO E EXPANSAO DO ENSINO INFANTIL			<u>203.437,62</u>
1079	CONST. REF. AMPL UNID PRE ESCOLA SEC. EDUCAÇÃO			<u>72.420,05</u>
4. 4 90	INVESTIMENTOS	0 01. 00	72.420,05	
2038	MANUT. DO ENSINO INFANTIL- SEC. MUN. EDUCAÇÃO			<u>131.017,57</u>
3. 1 90	PESSOAL E ENCARGOS SOCIAIS	0 01. 00	62.160,53	
3. 3 90	OUTRAS DESPESAS CORRENTES	0 01. 00	68.857,04	
12 367	Educação Especial			<u>48.280,06</u>
12 367 0036	ATENDIMENTO A PORTADORES NEC ESPECIAIS			<u>48.280,06</u>
2039	MANUT. DO ENSINO ESPECIAL - SEC. MUN. EDUCAÇÃO			<u>48.280,06</u>
3. 3 90	OUTRAS DESPESAS CORRENTES	0 01. 00	48.280,06	
<b>TOTAL</b>				<b>22.617.184,83</b>

**PREFEITURA MUNICIPAL DE GOV. LUIZ ROCHA**

PRAÇA RESIDENTE JUSCELINO - CNPJ:01578554/0001-33

Orçamento Programa - Exercício de 2018

**DESPESA DA UNIDADE ORÇAMENTÁRIA  
POR ATIVIDADE E PROJETO SEGUNDO OS GRUPOS**

Quadro 03

Página 16

Lei: 0123, Data: 01/02/2017

PODER 99 EXTRA ORÇAMENTARIA  
ORGÃO 99 RESERVA DE CONTINGENCIA  
UNIDADE 00 RESERVA DE CONTINGENCIA

Funcional Programática		Grupo de Despesa	
Cod	Descrição	F.R.	Valor
99	Reserva de Contingência		<u>590.604,00</u>
99 999	Reserva de Contingência		<u>590.604,00</u>
99 999 9999	RESERVA DE CONTIGENCIA		<u>590.604,00</u>
2068	RESERVA DE CONTIGENCIA		<u>590.604,00</u>
9. 9 99	RESERVA DE CONTINGÊNCIA	0 01. 00	590.604,00
TOTAL			590.604,00





**PREFEITURA MUNICIPAL DE GOV. LUIZ ROCHA**  
PRAÇA RESIDENTE JUSCELINO - CNPJ:01578554/0001-33

Orçamento Programa - Exercício de 2018

**DEMONSTRATIVO DAS DESPESAS POR ORGÃO E FUNÇÕES DE GOVERNO**

Quadro 04

Página 1

Lei: 0123, Data: 01/02/2017

Poder	Orgão	FUNÇÕES	DESCRIÇÃO	VALOR
01	01	<u>PODER LEGISLATIVO</u>		
		01	CÂMARA MUNICIPAL	
		01	Legislativa	525.453,38
02	01	<u>PODER EXECUTIVO</u>		
		04	GABINETE DO PREFEITO	
		04	Administração	953.604,68
02	08	FUNDO MUNICIPAL DE ASSISTENCIA SOCIAL		
		08	Assistência Social	1.073.960,85
03	04	SEC. DE ADM FINANCEIRA E PLANEJAMENTO		
		04	Administração	1.718.921,73
04	10	FUNDO MUNICIPAL DE SAUDE		
		10	Saúde	3.327.695,71
05	12	FUNDO MUNUT. DES. DO ENSINO - FUNDEB		
		12	Educação	6.251.528,82
06	15	SECRETARIA DE OBRAS TRANS E SERVIÇOS URBANOS		
		15	Urbanismo	8.313.248,12
		17	Saneamento	885.367,54
		26	Transporte	2.564.886,48
07	18	SECRETARIA MUNICIPAL DE PRODUÇÃO		
		18	Gestão Ambiental	34.399,52
		20	Agricultura	1.895.940,87
08	08	SECRETARIA MUNICIPAL DE AÇÃO SOCIAL		
		08	Assistência Social	403.454,49
09	13	SECRETARIA DE CULTURA ESPORTE E LAZER		
		13	Cultura	90.224,88
		23	Comércio e Serviços	17.495,19
		27	Desporto e Lazer	906.821,08
10	04	SERVIÇOS DE AUDITORIA		
		04	Administração	133.134,31

**PREFEITURA MUNICIPAL DE GOV. LUIZ ROCHA**

PRAÇA RESIDENTE JUSCELINO - CNPJ:01578554/0001-33

Orçamento Programa - Exercício de 2018

**DEMONSTRATIVO DAS DESPESAS POR ORGÃO E FUNÇÕES DE GOVERNO**

Quadro 04

Página 2

Lei: 0123, Data: 01/02/2017

Poder	Orgão	FUNÇÕES	DESCRIÇÃO	VALOR
	11		SECRETARIA DE SAUDE E SANEAMENTO	
		10	Saúde	18.626.558,55
	12		SECRETARIA DE EDUCAÇÃO	
		12	Educação	22.617.184,83
	<u>99</u>		<u>EXTRA ORÇAMENTARIA</u>	
	99		RESERVA DE CONTINGENCIA	
		99	Reserva de Contingência	590.604,00
			<b>TOTAL GERAL</b>	<b>70.930.485,03</b>

**RESUMO DO TOTAL ORÇADO POR ORGÃO**

01 01	CÂMARA MUNICIPAL	525.453,38
02 01	GABINETE DO PREFEITO	953.604,68
02 02	FUNDO MUNICIPAL DE ASSISTENCIA SOCIAL	1.073.960,85
02 03	SEC. DE ADM FINANCEIRA E PLANEJAMENTO	1.718.921,73
02 04	FUNDO MUNICIPAL DE SAUDE	3.327.695,71
02 05	FUNDO MUNUT. DES. DO ENSINO - FUNDEB	6.251.528,82
02 06	SECRETARIA DE OBRAS TRANS E SERVIÇOS URBANOS	11.763.502,14
02 07	SECRETARIA MUNICIPAL DE PRODUÇÃO	1.930.340,39
02 08	SECRETARIA MUNICIPAL DE AÇÃO SOCIAL	403.454,49
02 09	SECRETARIA DE CULTURA ESPORTE E LAZER	1.014.541,15
02 10	SERVIÇOS DE AUDITORIA	133.134,31
02 11	SECRETARIA DE SAUDE E SANEAMENTO	18.626.558,55
02 12	SECRETARIA DE EDUCAÇÃO	22.617.184,83
99 99	RESERVA DE CONTINGENCIA	590.604,00
	<b>TOTAL</b>	<b>70.930.485,03</b>

**RESUMO DO TOTAL ORÇADO POR FUNÇÃO**

01	Legislativa	525.453,38
04	Administração	2.805.660,72
08	Assistência Social	1.477.415,34
10	Saúde	21.954.254,26
12	Educação	28.868.713,65
13	Cultura	90.224,88
15	Urbanismo	8.313.248,12
17	Saneamento	885.367,54
18	Gestão Ambiental	34.399,52



**PREFEITURA MUNICIPAL DE GOV. LUIZ ROCHA**  
PRAÇA RESIDENTE JUSCELINO - CNPJ:01578554/0001-33

Orçamento Programa - Exercício de 2018

**DEMONSTRATIVO DAS DESPESAS POR ORGÃO E FUNÇÕES DE GOVERNO**

Quadro 04

Página 3

Lei: 0123, Data: 01/02/2017

Poder

Orgão

FUNÇÕES	DESCRIÇÃO	VALOR
20	Agricultura	1.895.940,87
23	Comércio e Serviços	17.495,19
26	Transporte	2.564.886,48
27	Desporto e Lazer	906.821,08
99	Reserva de Contingência	590.604,00
TOTAL		70.930.485,03

**PREFEITURA MUNICIPAL DE GOV. LUIZ ROCHA**  
 PRAÇA RESIDENTE JUSCELINO - CNPJ:01578554/0001-33

Orçamento Programa - Exercício de 2018

**SUMÁRIO DA DESPESA POR CATEGORIA ECONÔMICA**

Quadro 05

Página 1

Lei: 0123, Data: 01/02/2017

Despesa por Grupo	Fiscal	Seguridade Social	Empresas	Total
<b>ADMINISTRAÇÃO DIRETA</b>				
<b>3 DESPESAS CORRENTES</b>				
3. 1 PESSOAL E ENCARGOS SOCIAIS	8.838.629,72	2.228.543,10		11.067.172,82
3. 3 OUTRAS DESPESAS CORRENTES	4.070.478,86	2.083.911,53		6.154.390,39
<b>4 DESPESAS DE CAPITAL</b>				
4. 4 INVESTIMENTOS	33.287.812,34	19.119.214,97		52.407.027,31
4. 5 INVERSÕES FINANCEIRAS	13.337,88			13.337,88
<b>9 RESERVA DE CONTINGÊNCIA</b>				
9. 9 RESERVA DE CONTINGÊNCIA	590.604,00			590.604,00
<b>SUB TOTAL</b>	<b>46.800.862,80</b>	<b>23.431.669,60</b>		<b>70.232.532,40</b>
<b>ADMINISTRACAO INDIRETA</b>				
<b>3 DESPESAS CORRENTES</b>				
3. 1 PESSOAL E ENCARGOS SOCIAIS			340.376,80	340.376,80
<b>3 DESPESAS CORRENTES</b>				
3. 3 OUTRAS DESPESAS CORRENTES			121.220,09	121.220,09
<b>4 DESPESAS DE CAPITAL</b>				
4. 4 INVESTIMENTOS			236.355,74	236.355,74
<b>SUB TOTAL</b>		0,00	697.952,63	697.952,63
<b>TOTAL GERAL</b>	<b>46.800.862,80</b>	<b>23.431.669,60</b>	<b>697.952,63</b>	<b>70.930.485,03</b>





**DESPESA POR FUNÇÃO, SUBFUNÇÃO E PROGRAMAS  
CONFORME O VÍNCULO COM OS RECURSOS**  
(Inc. II, § 2º, Art. 2º)

Código	Especificação	Ordinário	Vinculado	Adm. Indireta	Total
<b>01</b>	<b>Legislativa</b>			525.453,38	525.453,38
01 031	Ação Legislativa			525.453,38	525.453,38
01 031 0001	PROCESSO LEGISLATIVO			525.453,38	525.453,38
<b>04</b>	<b>Administração</b>	2.633.161,47		172.499,25	2.805.660,72
04 122	Administração Geral	2.500.027,16		172.499,25	2.672.526,41
04 122 0005	GESTAO ADMINISTRATIVA	2.500.027,16			2.500.027,16
04 123	Administração Financeira	133.134,31			133.134,31
04 123 0009	CONTROLE FINANCEIRO	133.134,31			133.134,31
<b>08</b>	<b>Assistência Social</b>	403.454,49	1.073.960,85		1.477.415,34
08 244	Assistência Comunitária	403.454,49	1.073.960,85		1.477.415,34
08 244 0014	AÇÕES DE PORTEÇÃO AO DEFICIENTE	403.454,49			403.454,49
08 244 0017	FUNDO MUNICIPAL DE ASSISTENCIA SOCIAL		1.073.960,85		1.073.960,85
<b>10</b>	<b>Saúde</b>	18.626.558,55	3.327.695,71		21.954.254,26
10 301	Atenção Básica	18.626.558,55	3.327.695,71		21.954.254,26
10 301 0020	GESTAO E EXPANSAO SISTEMA DE SAUDE	18.626.558,55	1.835.113,49		20.461.672,04
10 301 0025	PROGRAMAS ESPECIAIS DE SAUDE		1.492.582,22		1.492.582,22
<b>12</b>	<b>Educação</b>	22.617.184,83	6.251.528,82		28.868.713,65
12 301	Atenção Básica	2.233.000,00			2.233.000,00
12 301 0030	GESTAO E EXPANSAO DO ENSINO FUNDAMENTAL	2.233.000,00			2.233.000,00
12 361	Ensino Fundamental	20.075.738,10	4.600.432,20		24.676.170,30
12 361 0030	GESTAO E EXPANSAO DO ENSINO FUNDAMENTAL	19.650.309,39	4.600.432,20		24.250.741,59
12 361 0032	PROGRAMAS ESPECIAIS DE EDUCACAO	425.428,71			425.428,71
12 362	Ensino Médio	56.729,05			56.729,05
12 362 0034	GESTAO E EXPANSAO DO ENSINO MEDIO	56.729,05			56.729,05
12 365	Educação Infantil	203.437,62	729.363,53		932.801,15
12 365 0035	GESTAO E EXPANSAO DO ENSINO INFANTIL	203.437,62	729.363,53		932.801,15
12 366	Educação de Jovens e Adultos		511.482,53		511.482,53
12 366 0033	PROGRAMA DE ENSINO A JOVENS E ADULTOS		511.482,53		511.482,53
12 367	Educação Especial	48.280,06	410.250,56		458.530,62
12 367 0036	ATENDIMENTO A PORTADORES NEC ESPECIAIS	48.280,06	410.250,56		458.530,62
<b>13</b>	<b>Cultura</b>	90.224,88			90.224,88
13 392	Difusão Cultural	90.224,88			90.224,88
13 392 0038	APOIO ESTIMULO A ATIVIDADES CULTURAIAS	90.224,88			90.224,88
<b>15</b>	<b>Urbanismo</b>	8.313.248,12			8.313.248,12
15 451	Infra-Estrutura Urbana	8.313.248,12			8.313.248,12
15 451 0040	AÇÕES DE UTILIDADE PUBLICA	8.313.248,12			8.313.248,12
<b>17</b>	<b>Saneamento</b>	885.367,54			885.367,54
17 511	Saneamento Básico Rural	83.623,45			83.623,45
17 511 0050	AÇÕES DE SANEAMENTO BASICO RURAL	83.623,45			83.623,45
17 512	Saneamento Básico Urbano	801.744,09			801.744,09
17 512 0051	AÇÕES DE SANEAMENTO BASICO URBANO	801.744,09			801.744,09

**DESPESA POR FUNÇÃO, SUBFUNÇÃO E PROGRAMAS  
 CONFORME O VÍNCULO COM OS RECURSOS**  
 (Inc.II, § 2º, Art.2º)

Lei: 0123, Data: 01/02/2017

Código	Especificação	Ordinário	Vinculado	Adm. Indireta	Total
18	Gestão Ambiental	34.399,52			34.399,52
18 541	Preservação e Conservação Ambiental	34.399,52			34.399,52
18 541 0053	PRESERVAÇÃO DO MEIO AMBIENTE	34.399,52			34.399,52
20	Agricultura	1.895.940,87			1.895.940,87
20 605	Abastecimento	1.446.406,22			1.446.406,22
20 605 0055	CENTRAIS DE ABASTECIMENTO	1.446.406,22			1.446.406,22
20 606	Extensão Rural	449.534,65			449.534,65
20 606 0060	DESENVOLVIMENTO AGRARIO	449.534,65			449.534,65
23	Comércio e Serviços	17.495,19			17.495,19
23 695	Turismo	17.495,19			17.495,19
23 695 0064	FOMENTO AO TURISMO	17.495,19			17.495,19
26	Transporte	2.564.886,48			2.564.886,48
26 782	Transporte Rodoviário	2.564.886,48			2.564.886,48
26 782 0070	EXPANSAO E MELHRIA DA REDE RODOV	2.564.886,48			2.564.886,48
27	Desporto e Lazer	906.821,08			906.821,08
27 812	Desporto Comunitário	832.589,48			832.589,48
27 812 0073	INCENTIVO AO ESPORTE AMADOR	832.589,48			832.589,48
27 813	Lazer	74.231,60			74.231,60
27 813 0075	PROMOÇÃO DO LAZER	74.231,60			74.231,60
99	Reserva de Contingência	590.604,00			590.604,00
99 999	Reserva de Contingência	590.604,00			590.604,00
99 999 9999	RESERVA DE CONTIGENCIA	590.604,00			590.604,00
<b>TOTAL</b>		<b>59.579.347,02</b>	<b>10.653.185,38</b>	<b>697.952,63</b>	<b>70.930.485,03</b>





**PREFEITURA MUNICIPAL DE GOV. LUIZ ROCHA**  
PRAÇA RESIDENTE JUSCELINO - CNPJ:01578554/0001-33

Orçamento Programa - Exercício de 2018

Página 1  
LeiData

**TABELA EXPLICATIVA - DEMONSTRAÇÃO DA DESPESA POR PROGRAMA**

Código	Discriminação	Valor
0001	PROCESSO LEGISLATIVO	525.453,38
0005	GESTAO ADMINISTRATIVA	2.672.526,41
0009	CONTROLE FINANCEIRO	133.134,31
0014	AÇÕES DE PORTEÇÃO AO DEFICIENTE	403.454,49
0017	FUNDO MUNICIPAL DE ASSISTENCIA SOCIAL	1.073.960,85
0020	GESTAO E EXPANSAO SISTEMA DE SAUDE	20.461.672,04
0025	PROGRAMAS ESPECIAIS DE SAUDE	1.492.582,22
0030	GESTAO E EXPANSAO DO ENSINO FUNDAMENTAL	26.483.741,59
0032	PROGRAMAS ESPECIAIS DE EDUCAÇÃO	425.428,71
0033	PROGRAMA DE ENSINO A JOVENS E ADULTOS	511.482,53
0034	GESTAO E EXPANSAO DO ENSINO MEDIO	56.729,05
0035	GESTAO E EXPANSAO DO ENSINO INFANTIL	932.801,15
0036	ATENDIMENTO A PORTADORES NEC ESPECIAIS	458.530,62
0038	APOIO ESTIMULO A ATIVIDADES CULTURAIS	90.224,88
0040	AÇÕES DE UTILIDADE PUBLICA	8.313.248,12
0050	AÇÕES DE SANEAMENTO BASICO RURAL	83.623,45
0051	AÇÕES DE SANEAMENTO BASICO URBANO	801.744,09
0053	PRESERVAÇÃO DO MEIO AMBIENTE	34.399,52
0055	CENTRAIS DE ABASTECIMENTO	1.446.406,22
0060	DESENVOLVIMENTO AGRARIO	449.534,65
0064	FOMENTO AO TURISMO	17.495,19
0070	EXPANSAO E MELHRIA DA REDE RODOV	2.564.886,48
0073	INCENTIVO AO ESPORTE AMADOR	832.589,48
0075	PROMOÇÃO DO LAZER	74.231,60
9999	RESERVA DE CONTIGENCIA	590.604,00
	<b>TOTAL</b>	<b>70.930.485,03</b>



**PREFEITURA MUNICIPAL DE GOV. LUIZ ROCHA**  
PRAÇA RESIDENTE JUSCELINO - CNPJ:01578554/0001-33

Orçamento Programa - Exercício de 2018

**DESPESA DO MUNICIPIO POR MODALIDADE DE APLICAÇÃO**

Quadro 08

Página 1

Lei: 0123, Data: 01/02/2017

Código	Discriminação	Valor - R\$	Total - R\$
<b>3.0.00</b>	<b>DESPESAS CORRENTES</b>		<u>17.683.160,10</u>
90	APLICAÇÕES DIRETAS	<u>17.683.160,10</u>	
3.1	PESSOAL E ENCARGOS SOCIAIS	11.407.549,62	
3.3	OUTRAS DESPESAS CORRENTES	6.275.610,48	
<b>4.0.00</b>	<b>DESPESAS DE CAPITAL</b>		<u>52.656.720,93</u>
90	APLICAÇÕES DIRETAS	<u>52.656.720,93</u>	
4.4	INVESTIMENTOS	52.643.383,05	
4.5	INVERSÕES FINANCEIRAS	13.337,88	
<b>9.0.00</b>	<b>RESERVA DE CONTINGÊNCIA</b>		<u>590.604,00</u>
99	Reserva de Contingência	<u>590.604,00</u>	
9.9	RESERVA DE CONTINGÊNCIA	590.604,00	
<b>TOTAL</b>			<u>70.930.485,03</u>



**PREFEITURA MUNICIPAL DE GOV. LUIZ ROCHA**  
 PRAÇA RESIDENTE JUSCELINO - CNPJ:01578554/0001-33

Anexo 02

Orçamento Programa - Exercício de 2018

Página 1

**Previsão da Receita**

Lei: 0123, Data: 01/02/2017

Código	Especificação	F.R.	Desdobramento	SubCategoria Fonte	Categoria Econômica
1000.00.0.0	RECEITAS CORRENTES	0.000.000			22.616.040,99
1100.00.0.0	IMPOSTOS, TAXAS E CONTRIBUIÇÕES DE MELHORIA	0.000.000		1.451.666,23	
1110.00.0.0	IMPOSTOS	0.000.000		1.200.190,79	
1113.00.0.0	IMPOSTOS SOBRE A RENDA E PROVENTOS DE QUALQUER NATUREZA	0.000.000	530.212,11		
1113.03.0.0	IMPOSTO SOBRE A RENDA - RETIDO NA FONTE	0.000.000	530.212,11		
1113.03.1.0	IMPOSTO SOBRE A RENDA - RETIDO NA FONTE - TRABALHO	0.000.000	530.212,11		
1118.00.0.0	IMPOSTOS ESPECÍFICOS DE ESTADOS/DF MUNICÍPIOS	0.000.000	669.978,68		
1118.01.0.0	IMPOSTOS SOBRE O PATRIMÔNIO PARA ESTADOS/DF/MUNICÍPIOS	0.000.000	93.934,21		
1118.01.1.0	IMPOSTO SOBRE A PROPRIEDADE PREDIAL E TERRITORIAL URBANA	0.000.000	90.499,75		
1118.01.4.0	IMPOSTO SOBRE TRANSMISSÃO "INTER VIVOS" DE BENS IMÓVEIS E DE	0.000.000	3.434,46		
1118.02.0.0	IMPOSTOS SOBRE A PRODUÇÃO, CIRCULAÇÃO DE MERCADORIAS E SERVI	0.000.000	576.044,47		
1118.02.3.0	IMPOSTO SOBRE SERVIÇOS DE QUALQUER NATUREZA	0.000.000	576.044,47		
1120.00.0.0	TAXAS	0.000.000		251.475,44	
1121.00.0.0	TAXAS PELO EXERCÍCIO DO PODER DE POLÍCIA	0.000.000	114.130,05		
1121.01.0.0	TAXAS DE INSPEÇÃO, CONTROLE E FISCALIZAÇÃO	0.000.000	114.130,05		
1121.01.1.0	TAXAS DE INSPEÇÃO, CONTROLE E FISCALIZAÇÃO	0.000.000	114.130,05		
1122.00.0.0	TAXAS PELA PRESTAÇÃO DE SERVIÇOS	0.000.000	137.345,39		
1122.01.0.0	TAXAS PELA PRESTAÇÃO DE SERVIÇOS	0.000.000	137.345,39		
1122.01.1.0	TAXAS PELA PRESTAÇÃO DE SERVIÇOS	0.000.000	137.345,39		
1300.00.0.0	RECEITA PATRIMONIAL	0.000.000		26.788,06	
1310.00.0.0	EXPLORAÇÃO DO PATRIMÔNIO IMOBILIÁRIO DO ESTADO	0.000.000		3.434,46	
1310.99.0.0	OUTRAS RECEITAS IMOBILIÁRIAS	0.000.000	3.434,46		
1310.99.1.0	OUTRAS RECEITAS IMOBILIÁRIAS	0.000.000	3.434,46		
1320.00.0.0	VALORES MOBILIÁRIOS	0.000.000		20.778,50	
1321.00.0.0	JUROS E CORREÇÕES MONETÁRIAS	0.000.000	20.778,50		
1321.00.1.0	REMUNERAÇÃO DE DEPÓSITOS BANCÁRIOS	0.000.000	20.778,50		
1321.00.1.1	REMUNERAÇÃO DE DEPÓSITOS BANCÁRIOS - PRINCIPAL	0.01.00	6.182,02		
1321.00.1.1	REMUNERAÇÃO DE DEPÓSITOS BANCÁRIOS - PRINCIPAL	0.01.00	4.235,84		
1321.00.1.1	REMUNERAÇÃO DE DEPÓSITOS BANCÁRIOS - PRINCIPAL	0.01.00	3.663,43		
1321.00.1.1	REMUNERAÇÃO DE DEPÓSITOS BANCÁRIOS - PRINCIPAL	0.01.00	6.697,21		
1390.00.0.0	DEMAIS RECEITAS PATRIMONIAIS	0.000.000		2.575,10	
1390.00.0.0	DEMAIS RECEITAS PATRIMONIAIS	0.000.000	2.575,10		
1390.00.1.0	DEMAIS RECEITAS PATRIMONIAIS	0.000.000	2.575,10		
1700.00.0.0	TRANSFERÊNCIAS CORRENTES	0.000.000		21.128.545,93	
1710.00.0.0	TRANSFERÊNCIAS DA UNIÃO E DE SUAS ENTIDADES	0.000.000		14.233.603,44	
1718.00.0.0	TRANSFERÊNCIAS DA UNIÃO - ESPECÍFICA E/M	0.000.000	14.233.603,44		
1718.01.0.0	PARTICIPAÇÃO NA RECEITA DA UNIÃO	0.000.000	5.331.812,26		
1718.01.2.0	COTA-PARTE DO FUNDO DE PARTICIPAÇÃO DOS MUNICÍPIOS - COTA ME	0.000.000	5.329.820,27		
1718.01.5.0	COTA-PARTE DO IMPOSTO SOBRE A PROPRIEDADE TERRITORIAL RURAL	0.000.000	1.991,99		
1718.02.0.0	TRANSFERÊNCIA DA COMPENSAÇÃO FINANCEIRA PELA EXPLORAÇÃO DE R COTA-PARTE DO FUNDO ESPECIAL DO	0.000.000	80.137,38		

**PREFEITURA MUNICIPAL DE GOV. LUIZ ROCHA**  
 PRAÇA RESIDENTE JUSCELINO - CNPJ:01578554/0001-33

Orçamento Programa - Exercício de 2018  
**Previsão da Receita**

Anexo 02

Página 2

Lei: 0123, Data: 01/02/2017

Código	Especificação	F.R.	Desdobramento	SubCategoria Fonte	Categoria Econômica
1718.02.6.0	PETRÓLEO - FEP	0.000.000	80.137,38		
1718.03.0.0	TRANSFERÊNCIA DE RECURSOS DO SISTEMA ÚNICO DE SAÚDE - SUS -	0.000.000	5.725.408,66		
1718.03.1.0	TRANSFERÊNCIA DE RECURSOS DO SISTEMA ÚNICO DE SAÚDE - SUS -	0.000.000	5.725.408,66		
1718.04.0.0	TRANSFERÊNCIAS DE RECURSOS DO FUNDO NACIONAL DE ASSISTÊNCIA	0.000.000	400.509,18		
1718.04.1.0	TRANSFERÊNCIAS DE RECURSOS DO FUNDO NACIONAL DE ASSISTÊNCIA	0.000.000	400.509,18		
1718.05.0.0	TRANSFERÊNCIAS DE RECURSOS DO FUNDO NACIONAL DO DESENVOLVIME	0.000.000	297.614,57		
1718.05.1.0	TRANSFERÊNCIAS DO SALÁRIO-EDUCAÇÃO	0.000.000	82.942,21		
1718.05.2.0	TRANSFERÊNCIAS DIRETAS DO FNDE REFERENTES AO PROGRAMA DINHEI	0.000.000	8.294,22		
1718.05.3.0	TRANSFERÊNCIAS DIRETAS DO FNDE REFERENTES AO PROGRAMA NACION	0.000.000	146.421,18		
1718.05.4.0	TRANSFERÊNCIAS DIRETAS DO FNDE REFERENTES AO PROGRAMA NACION	0.000.000	25.358,21		
1718.05.9.0	OUTRAS TRANSFERÊNCIAS DIRETAS DO FUNDO NACIONAL DO DESENVOLV	0.000.000	34.598,75		
1718.06.0.0	TRANSFERÊNCIA FINANCEIRA DO ICMS - DESONERAÇÃO - L.C. Nº 87/	0.000.000	14.219,22		
1718.06.1.0	TRANSFERÊNCIA FINANCEIRA DO ICMS - DESONERAÇÃO - L.C. Nº 87/	0.000.000	14.219,22		
1718.10.0.0	TRANSFERÊNCIAS DE CONVÊNIO DA UNIÃO E DE SUAS ENTIDADES	0.000.000	2.313.595,21		
1718.10.1.0	TRANSFERÊNCIAS DE CONVÊNIO DA UNIÃO PARA O SISTEMA ÚNICO DE	0.000.000	58.363,00		
1718.10.2.0	TRANSFERÊNCIAS DE CONVÊNIO DA UNIÃO DESTINADAS A PROGRAMAS	0.000.000	154.000,00		
1718.10.9.0	OUTRAS TRANSFERÊNCIAS DE CONVÊNIO DA UNIÃO	0.000.000	2.101.232,21		
1718.99.0.0	OUTRAS TRANSFERÊNCIAS DA UNIÃO	0.000.000	70.306,96		
1718.99.1.0	OUTRAS TRANSFERÊNCIAS DA UNIÃO	0.000.000	70.306,96		
1720.00.0.0	TRANSFERÊNCIAS DOS ESTADOS E DO DISTRITO FEDERAL E DE SUAS E	0.000.000		343.920,42	
1728.00.0.0	TRANSFERÊNCIAS DOS ESTADOS - ESPECÍFICA E/M	0.000.000	343.920,42		
1728.01.0.0	PARTICIPAÇÃO NA RECEITA DOS ESTADOS	0.000.000	73.744,32		
1728.01.2.0	COTA-PARTE DO IPVA	0.000.000	15.376,61		
1728.01.3.0	COTA-PARTE DO IPI - MUNICÍPIOS	0.000.000	12.247,44		
1728.01.4.0	COTA-PARTE DA CONTRIBUIÇÃO DE INTERVENÇÃO NO DOMÍNIO ECONÔMI	0.000.000	46.120,27		
1728.10.0.0	TRANSFERÊNCIA DE CONVÊNIO DOS ESTADOS E DO DISTRITO FEDERAL	0.000.000	270.176,10		
1728.10.1.0	TRANSFERÊNCIAS DE CONVÊNIO DOS ESTADOS PARA O SISTEMA ÚNICO	0.000.000	45.132,80		
1728.10.2.0	TRANSFERÊNCIAS DE CONVÊNIO DOS ESTADOS DESTINADAS A PROGRAMA	0.000.000	61.333,17		
1728.10.9.0	OUTRAS TRANSFERÊNCIAS DE CONVÊNIO DOS ESTADOS	0.000.000	163.710,13		
1750.00.0.0	TRANSFERÊNCIAS DE OUTRAS INSTITUIÇÕES PÚBLICAS	0.000.000		6.551.022,07	
1758.00.0.0	TRANSFERÊNCIAS DE OUTRAS INSTITUIÇÕES PÚBLICAS - ESPECÍFICA	0.000.000	6.551.022,07		
1758.01.0.0	TRANSFERÊNCIAS DE RECURSOS DO FUNDO DE MANUTENÇÃO E DESENVOL	0.000.000	6.551.022,07		
1758.01.1.0	TRANSFERÊNCIAS DE RECURSOS DO FUNDO DE MANUTENÇÃO E DESENVOL	0.000.000	5.461.489,22		
1758.01.2.0	TRANSFERÊNCIAS DE RECURSOS DA COMPLEMENTAÇÃO DA UNIÃO AO FUN	0.000.000	1.089.532,85		
1900.00.0.0	OUTRAS RECEITAS CORRENTES	0.000.000		9.040,77	
1920.00.0.0	INDENIZAÇÕES, RESTITUIÇÕES E RESSARCIMENTOS	0.000.000		3.434,46	
1921.00.0.0	INDENIZAÇÕES	0.000.000	3.434,46		
1921.99.0.0	OUTRAS INDENIZAÇÕES	0.000.000	3.434,46		
1921.99.1.0	OUTRAS INDENIZAÇÕES	0.000.000	3.434,46		
1990.00.0.0	DEMAIS RECEITAS CORRENTES	0.000.000		5.606,31	

**PREFEITURA MUNICIPAL DE GOV. LUIZ ROCHA**

PRAÇA RESIDENTE JUSCELINO - CNPJ:01578554/0001-33

Anexo 02

Orçamento Programa - Exercício de 2018

Página 3

**Previsão da Receita**

Lei: 0123, Data: 01/02/2017

Código	Especificação	F.R.	Desdobramento	SubCategoria Fonte	Categoria Econômica
1990.99.0.0	OUTRAS RECEITAS	0.000.000	5.606,31		
1990.99.1.0	OUTRAS RECEITAS - PRIMÁRIAS	0.000.000	5.606,31		
2000.00.0.0	RECEITAS DE CAPITAL	0.000.000			50.006.273,58
2200.00.0.0	ALIENAÇÃO DE BENS	0.000.000		91.562,94	
2210.00.0.0	ALIENAÇÃO DE BENS MÓVEIS	0.000.000		91.562,94	
2213.00.0.0	ALIENAÇÃO DE BENS MÓVEIS E SEMOVENTES	0.000.000	91.562,94		
2213.00.1.0	ALIENAÇÃO DE BENS MÓVEIS E SEMOVENTES	0.000.000	91.562,94		
2400.00.0.0	TRANSFERÊNCIAS DE CAPITAL	0.000.000			
2410.00.0.0	TRANSFERÊNCIAS DA UNIÃO E DE SUAS ENTIDADES	0.000.000		49.910.483,88	
2418.00.0.0	TRANSFERÊNCIAS DA UNIÃO	0.000.000		39.708.760,35	
2418.10.0.0	TRANSFERÊNCIA DE CONVÊNIO DA UNIÃO E DE SUAS ENTIDADES	0.000.000	39.708.760,35		
2418.10.1.0	TRANSFERÊNCIAS DE CONVÊNIO DA UNIÃO PARA O SISTEMA ÚNICO DE	0.000.000	18.212.436,05		
2418.10.2.0	TRANSFERÊNCIAS DE CONVÊNIO DA UNIÃO DESTINADAS A PROGRAMAS D	0.000.000	20.487.808,00		
2418.10.9.0	OUTRAS TRANSFERÊNCIAS DE CONVÊNIO DA UNIÃO	0.000.000	1.008.516,30		
2420.00.0.0	TRANSFERÊNCIAS DOS ESTADOS E DO DISTRITO FEDERAL E DE SUAS E	0.000.000		10.201.723,53	
2428.00.0.0	TRANSFERÊNCIAS DOS ESTADOS, DISTRITO FEDERAL, E DE SUAS ENTI	0.000.000	10.201.723,53		
2428.10.0.0	TRANSFERÊNCIAS DE CONVÊNIO DOS ESTADOS E DO DISTRITO FEDERA	0.000.000	10.201.723,53		
2428.10.1.0	TRANSFERÊNCIAS DE CONVÊNIO DOS ESTADOS PARA O SISTEMA ÚNICO	0.000.000	188.950,87		
2428.10.9.0	OUTRAS TRANSFERÊNCIAS DE CONVÊNIO DOS ESTADOS	0.000.000	10.012.772,66		
2900.00.0.0	OUTRAS RECEITAS DE CAPITAL	0.000.000		4.226,76	
2990.00.0.0	DEMAIS RECEITAS DE CAPITAL	0.000.000		4.226,76	
2990.00.0.0	DEMAIS RECEITAS DE CAPITAL	0.000.000	4.226,76		
2990.00.1.0	DEMAIS RECEITAS DE CAPITAL	0.000.000	4.226,76		
9000.00.0.0	(R) DEDUÇÕES DA RECEITA	0.000.000			-1.691.829,65
9500.00.0.0	(R) DEDUÇÕES DO FUNDEB	0.000.000		-1.691.829,65	
9510.00.0.0	(R) DEDUÇÃO DO FUNDEB	0.000.000	-1.691.829,65		
9510.00.0.0	(R) DEDUÇÃO DO FUNDEB	0.000.000	-1.691.829,65		
9510.00.0.0	(R) DEDUÇÃO DO FUNDEB	0.000.000		-1.691.829,65	
<b>Total das Receitas (exceto Intra-Orçamentárias)</b>					<b>70.930.484,92</b>
<b>Total Geral das Receitas</b>					<b>70.930.484,92</b>

**PREFEITURA MUNICIPAL DE GOV. LUIZ ROCHA**  
PRAÇA RESIDENTE JUSCELINO - CNPJ:01578554/0001-33

Anexo 02

Orçamento Programa - Exercício de 2018

Página 4

**Previsão da Receita**

Lei: 0123, Data: 01/02/2017

Código Especificação	F.R.	Desdobramento	SubCategoria Fonte	Categoria Econômica
-------------------------	------	---------------	-----------------------	------------------------

*[Handwritten signature]*

*[Handwritten signature]*



**PREFEITURA MUNICIPAL DE GOV. LUIZ ROCHA**  
PRAÇA RESIDENTE JUSCELINO - CNPJ:01578554/0001-33

Orçamento Programa - Exercício de 2018

RECEITA CORRENTE LIQUIDA - LC 101, ART. 2, Inciso IV

Quadro 20

Página 1

Lei: 0123, Data: 01/02/2017

Código	Especificação	Previsão
1000.00.0.0.0	RECEITAS CORRENTES	
1100.00.0.0.0	IMPOSTOS, TAXAS E CONTRIBUIÇÕES DE MELHORIA	1.451.666,23
1300.00.0.0.0	RECEITA PATRIMONIAL	26.788,06
1700.00.0.0.0	TRANSFERÊNCIAS CORRENTES	21.128.545,93
1900.00.0.0.0	OUTRAS RECEITAS CORRENTES	9.040,77
9500.00.0.0.0	(R) DEDUÇÕES DO FUNDEB	-1.691.829,65
	<b>TOTAL</b>	<b>20.924.211,34</b>

### Percentual de Gastos com Pessoal

#### Legislativo

Despesa com Pessoal 340.376,80

#### Deduções

Categoria	Tipo	Valor
3.1.90.92.00	NV	4.063,21

Total 4.063,21

Despesa Líquida: 336.313,59

Percentual Aplicado: 1,61 %

#### Executivo

Despesa com Pessoal 11.067.172,82

#### Deduções

Categoria	Tipo	Valor
3.1.90.91.00	FO	10.921,00
3.1.90.91.00	NV	14.105,92
3.1.90.91.00	SD	1.259,48
3.1.90.92.00	FO	41.394,89
3.1.90.92.00	NV	20.425,37
3.1.90.92.00	SD	20.416,73

Total 108.523,39

Despesa Líquida: 10.958.649,43

Percentual Aplicado: 52,37 %

PREFEITURA MUNICIPAL DE GOV. LUIZ ROCHA

PRAÇA RESIDENTE JUSCELINO

01578554/0001-33

Exercício: 2018

DESPESA ORÇADA POR FUNÇÃO

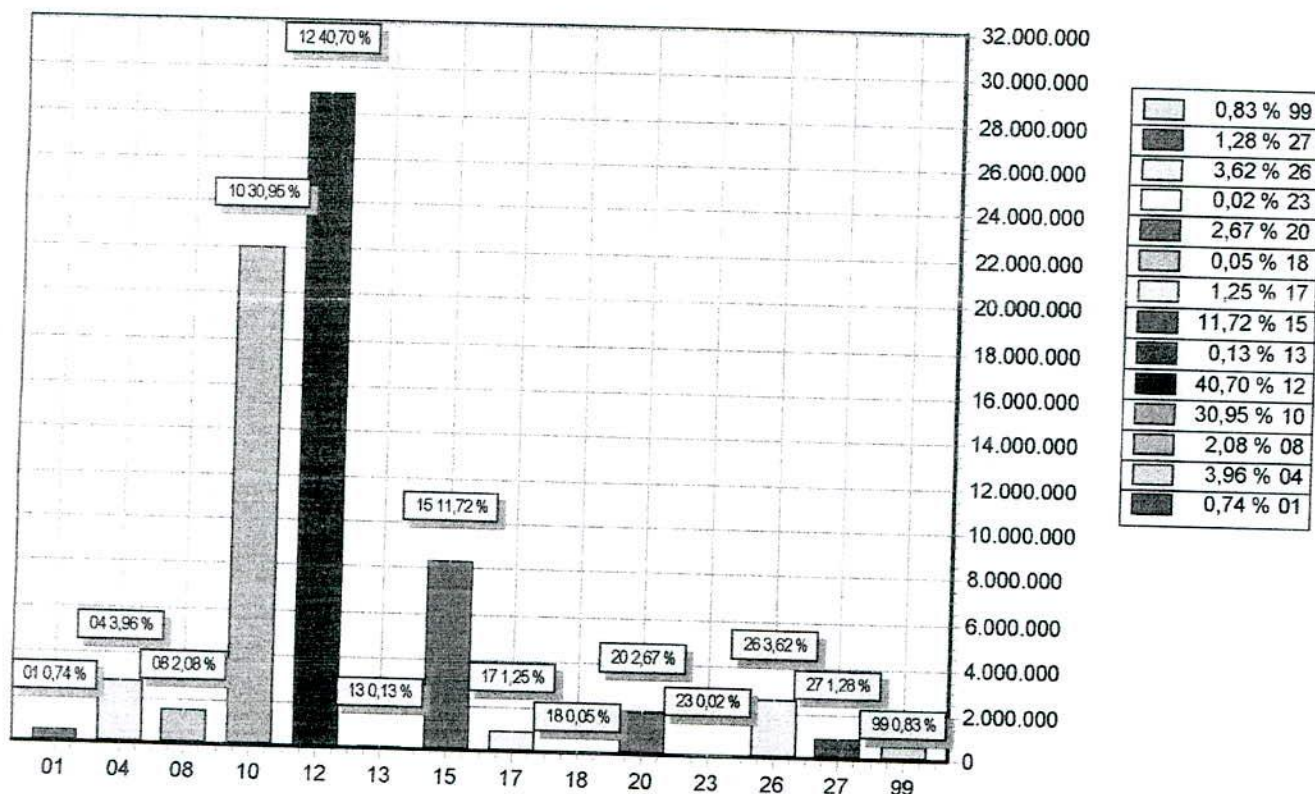

FUNÇÃO	DOTAÇÃO
01 Legislativa	525.453,38
04 Administração	2.805.660,72
08 Assistência Social	1.477.415,34
10 Saúde	21.954.254,26
12 Educação	28.868.713,65
13 Cultura	90.224,88
15 Urbanismo	8.313.248,12
17 Saneamento	885.367,54
18 Gestão Ambiental	34.399,52
20 Agricultura	1.895.940,87
23 Comércio e Serviços	17.495,19
26 Transporte	2.564.886,48
27 Desporto e Lazer	906.821,08
99 Reserva de Contingência	590.604,00
<b>TOTAL</b>	<b>70.930.485,03</b>

*Pratt*

**PREFEITURA MUNICIPAL DE GOV. LUIZ ROCHA**

PRAÇA RESIDENTE JUSCELINO

01578554/0001-33

Exercício: 2018

**RECEITA PREVISTA**

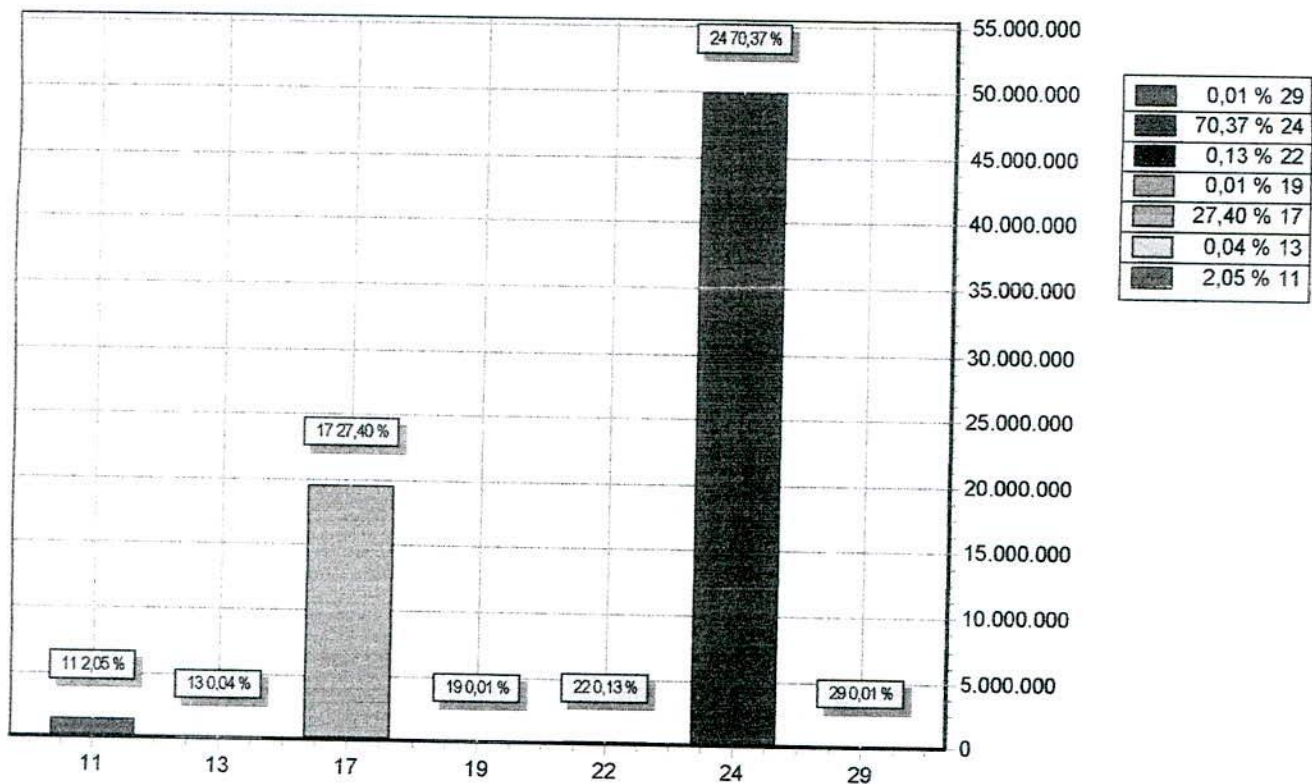

CODIGO	PREVISTO
11 IMPOSTOS, TAXAS E CONTRIBUIÇÕES DE MELHORIA	1.451.666,23
13 RECEITA PATRIMONIAL	26.788,06
17 TRANSFERÊNCIAS CORRENTES	19.436.716,28
19 OUTRAS RECEITAS CORRENTES	9.040,77
22 ALIENAÇÃO DE BENS	91.562,94
24 TRANSFERÊNCIAS DE CAPITAL	49.910.483,88
29 OUTRAS RECEITAS DE CAPITAL	4.226,76
<b>TOTAL</b>	<b>70.930.484,92</b>

*Handwritten signature in blue ink.*

*Handwritten signature in blue ink.*

